

**IOS**

**GUIA RAPIDO**  
**Visualização de Arquivo**

---

**2021**



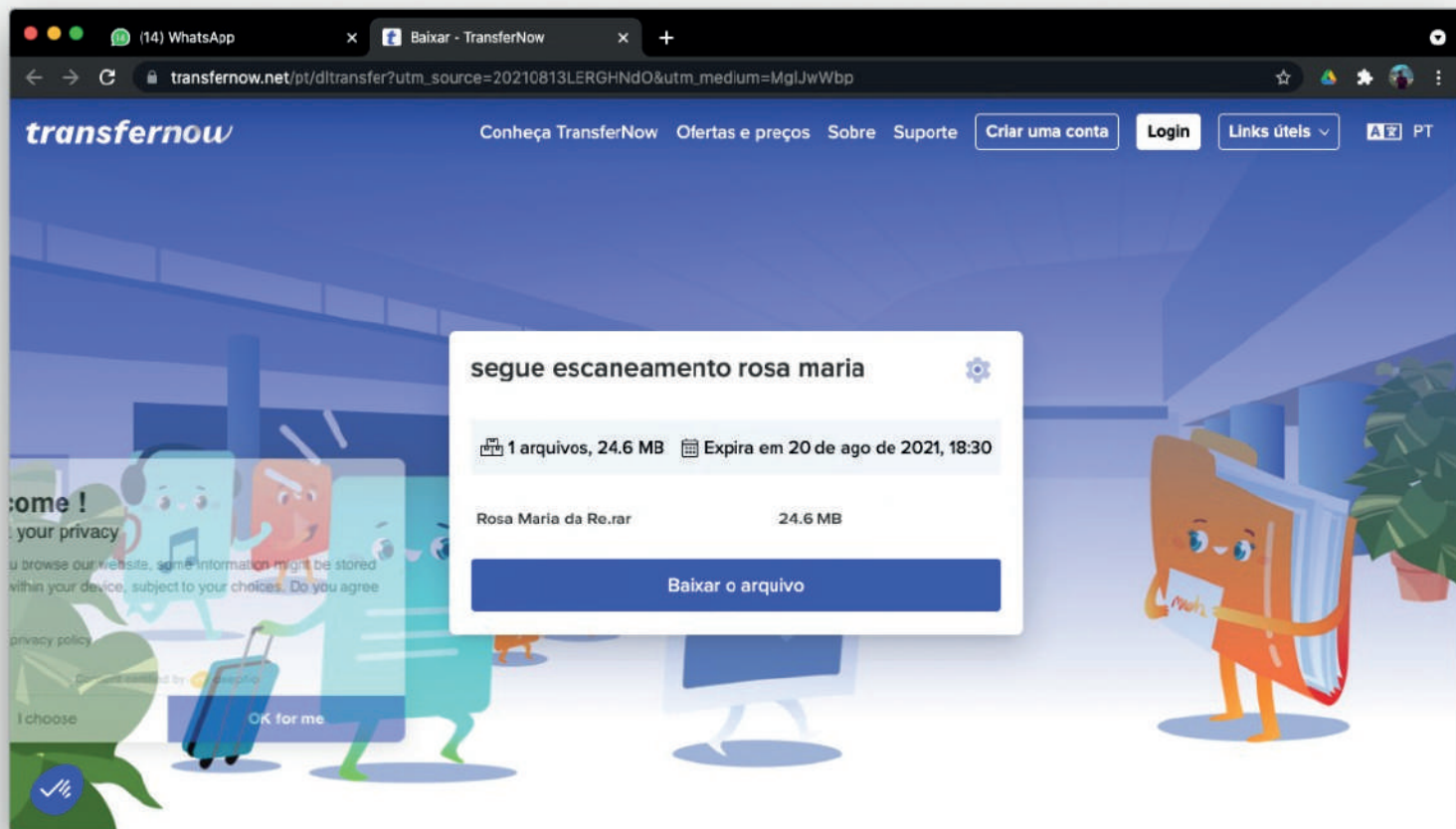

Email será Recebido Desta Forma

**Rafael Aranha** Cirurgião Dentista e Designer Técnico

✉ [digital@lcaprotese.com.br](mailto:digital@lcaprotese.com.br)

☎ 11 3819-2202

👉 [www.laboratoriodeprotese.com.br](http://www.laboratoriodeprotese.com.br)

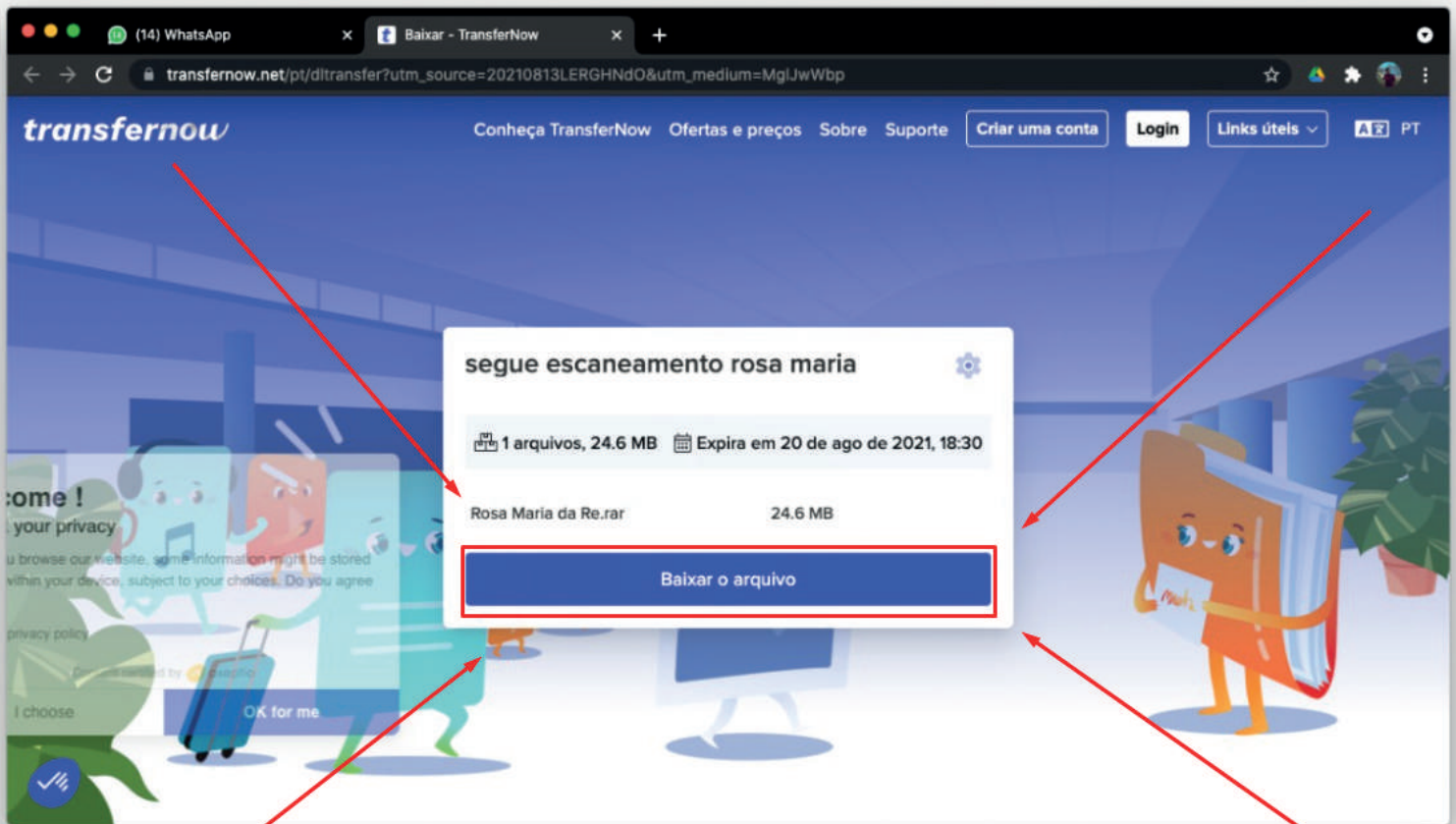

Clicar Onde mostra a seta (baixar)



ir para tela Inicial do seu Macbook



Abrir a APPSTORE

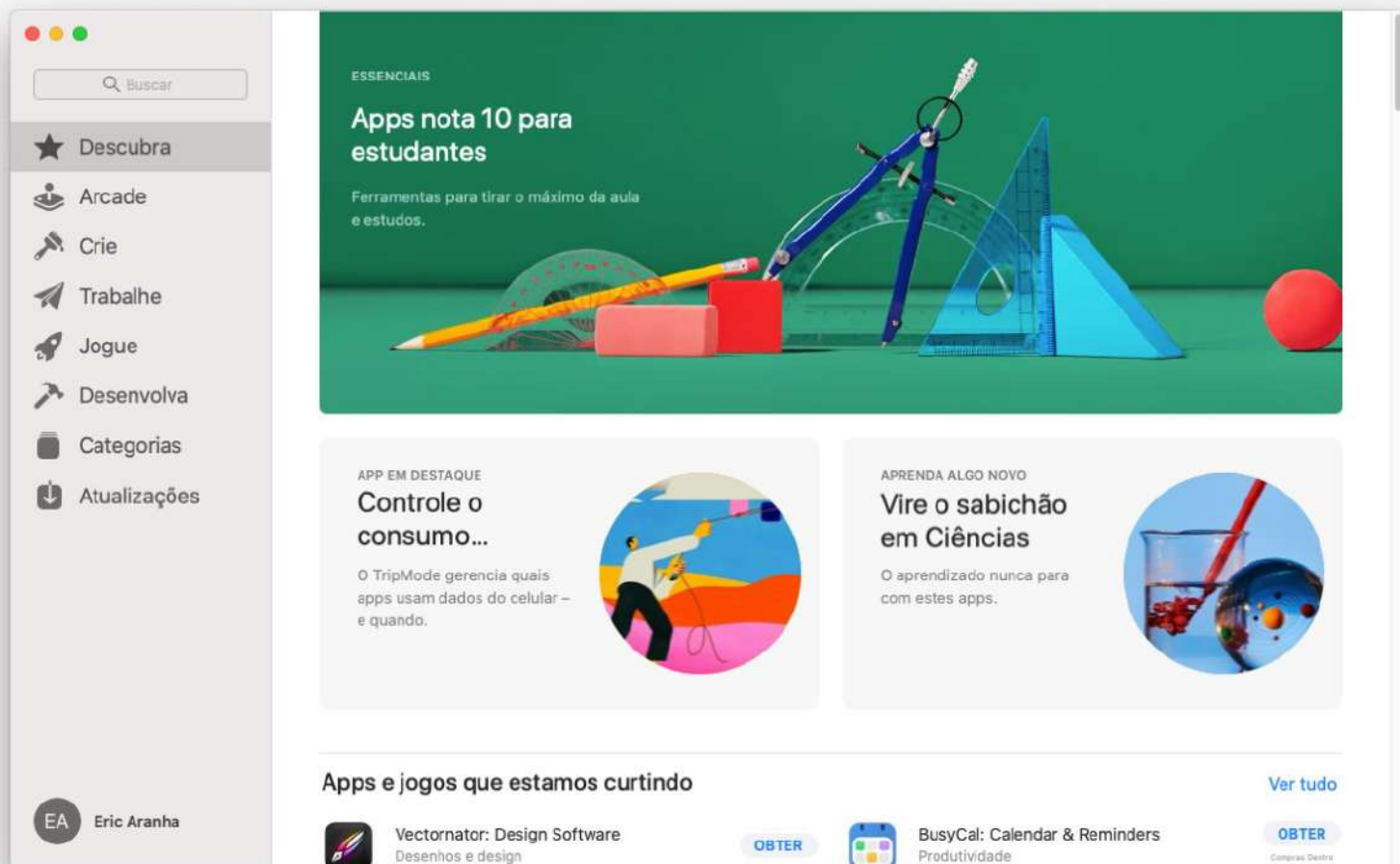

Abrirá dessa forma

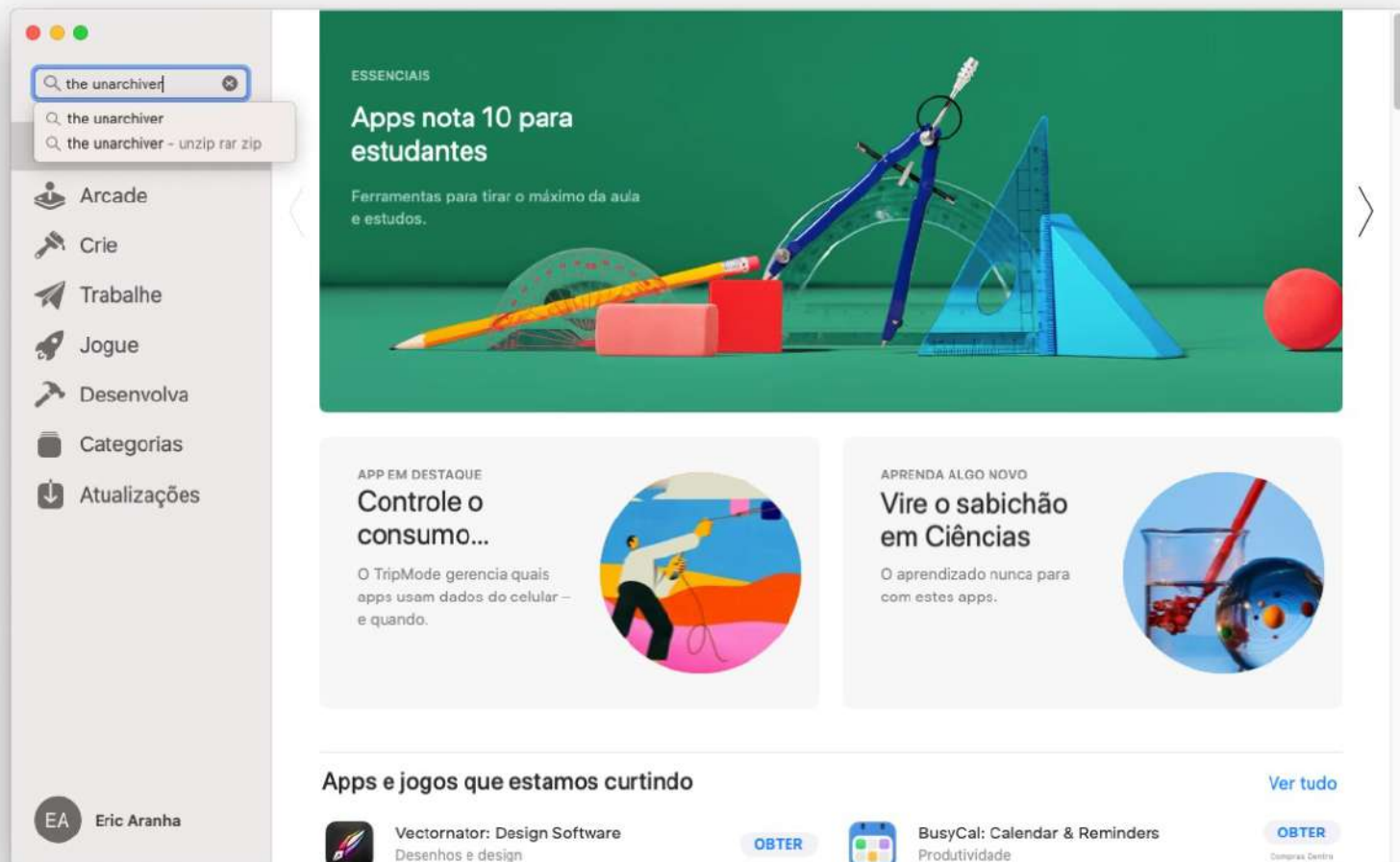

Pesquisar na barra de pesquisa  
**THE UNARCHIVER**

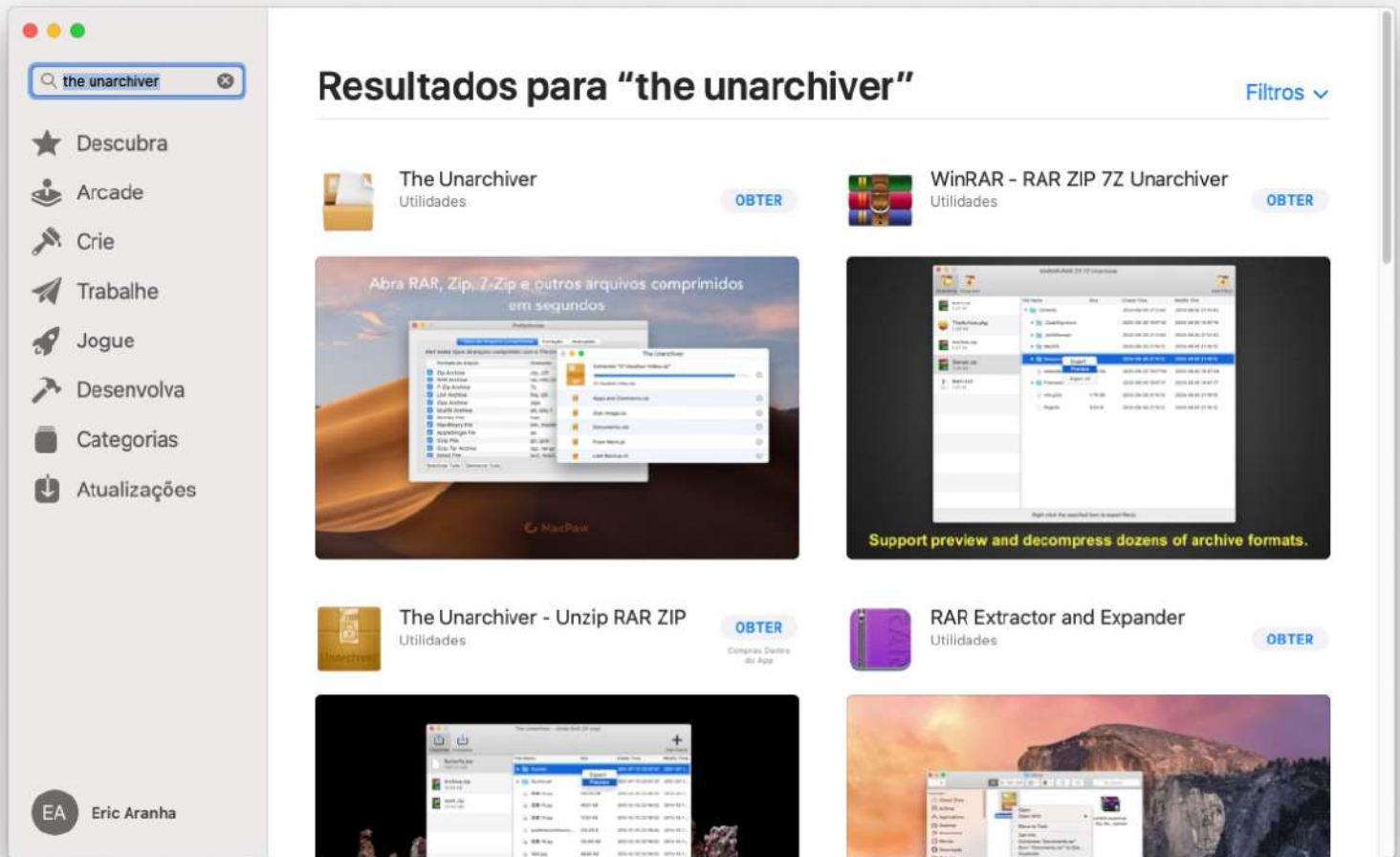

Aparecerá Essas Opções



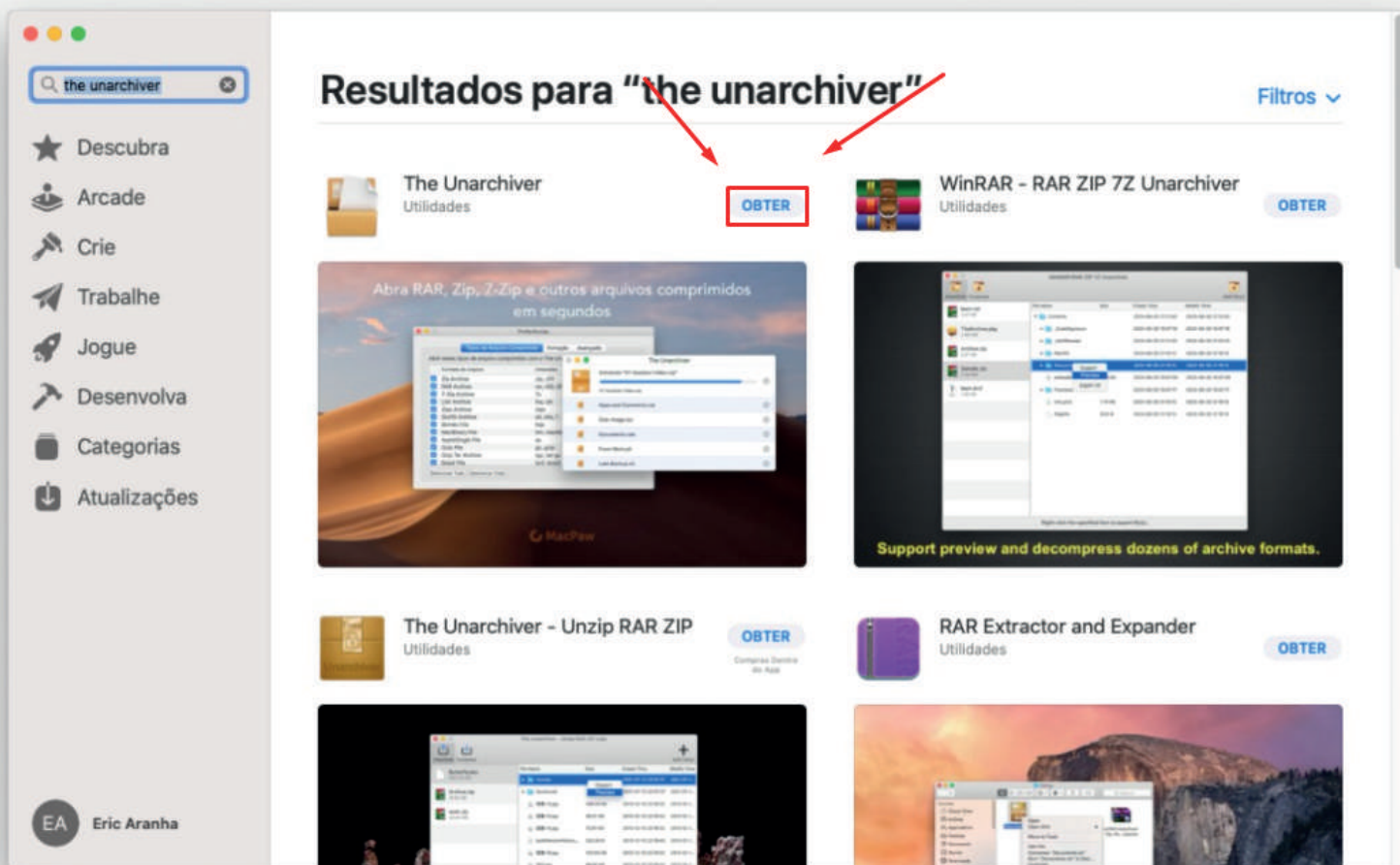

Clicar onde esta mostrando a seta  
(**OBTER**)

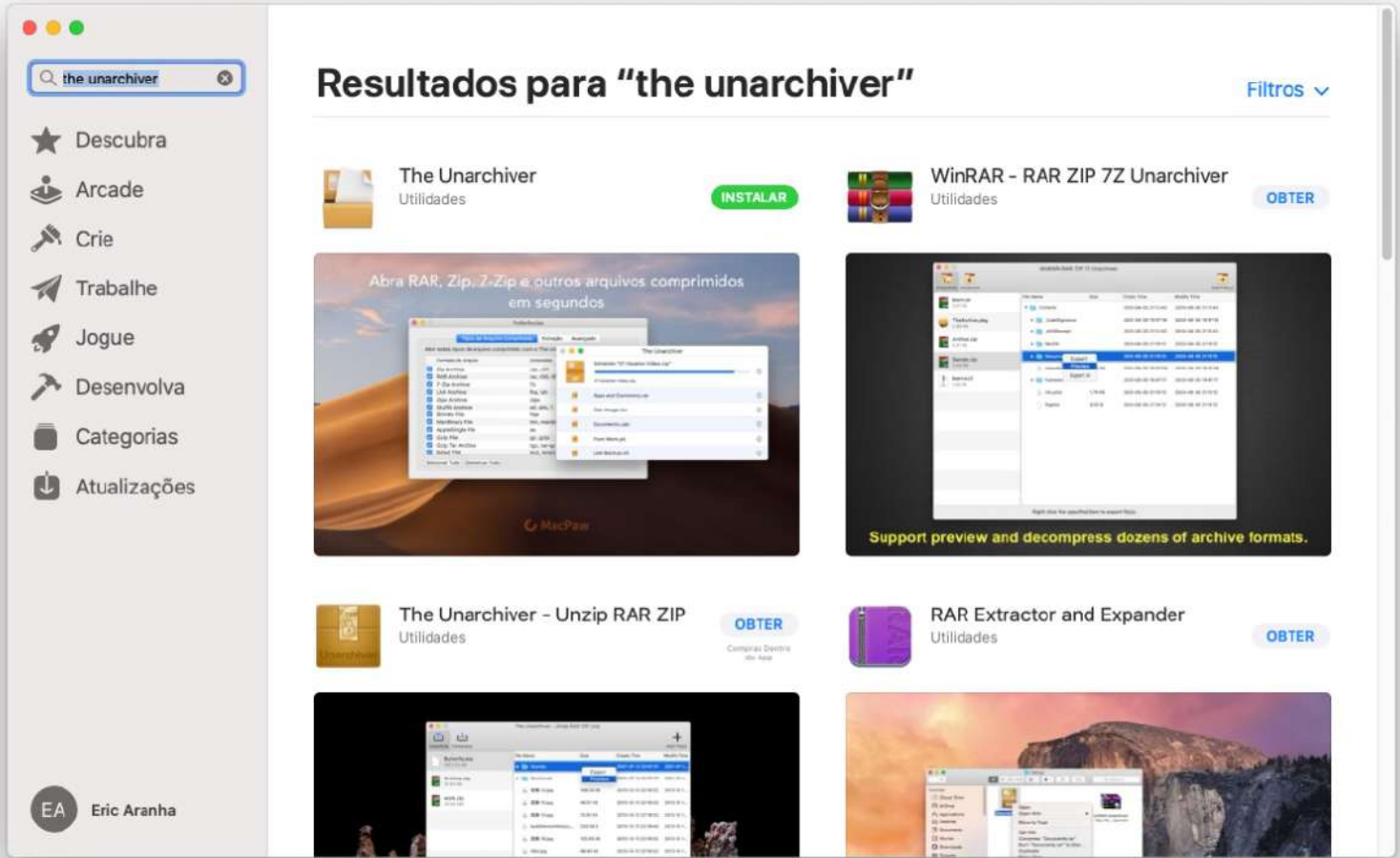

Depois Clicar em **INSTALAR**

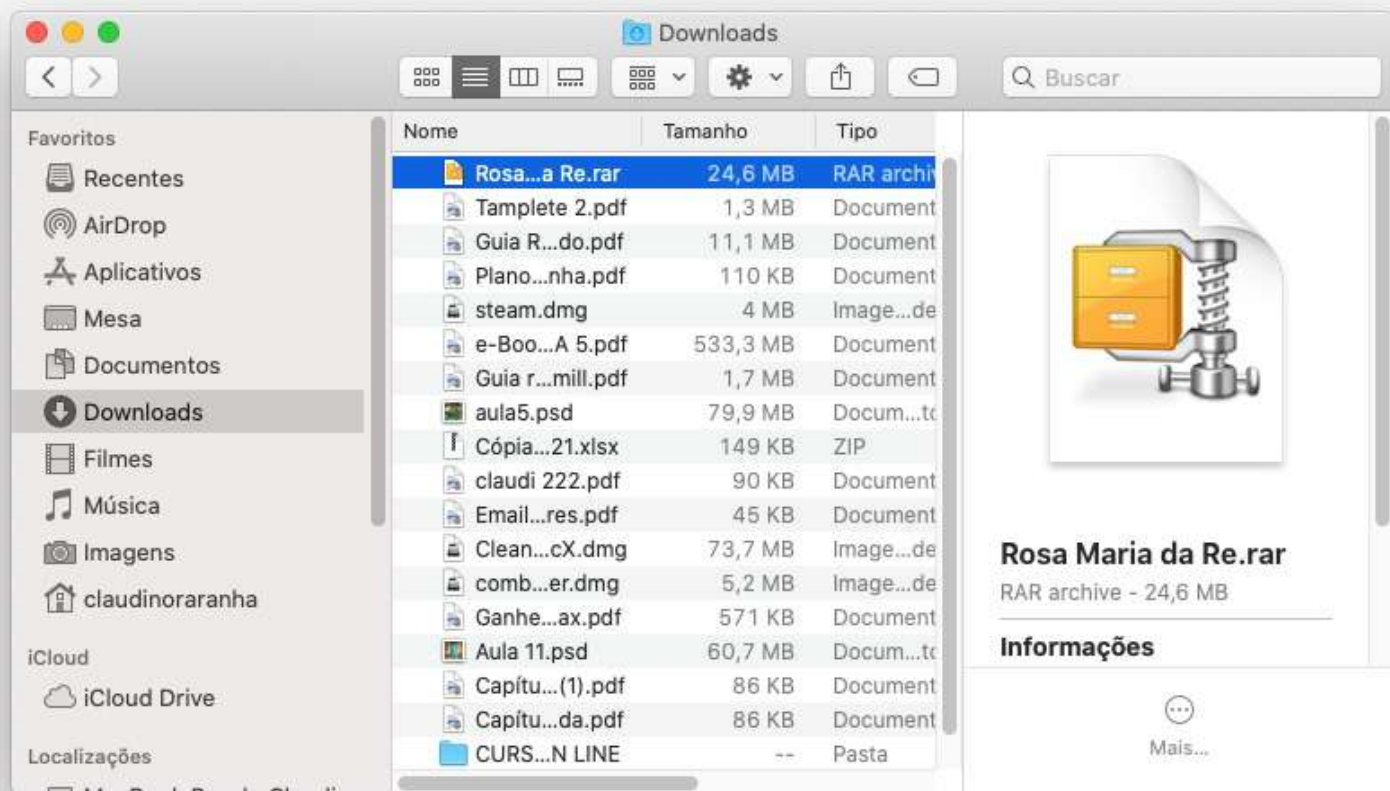

Depois de instalado localize  
o arquivo baixado

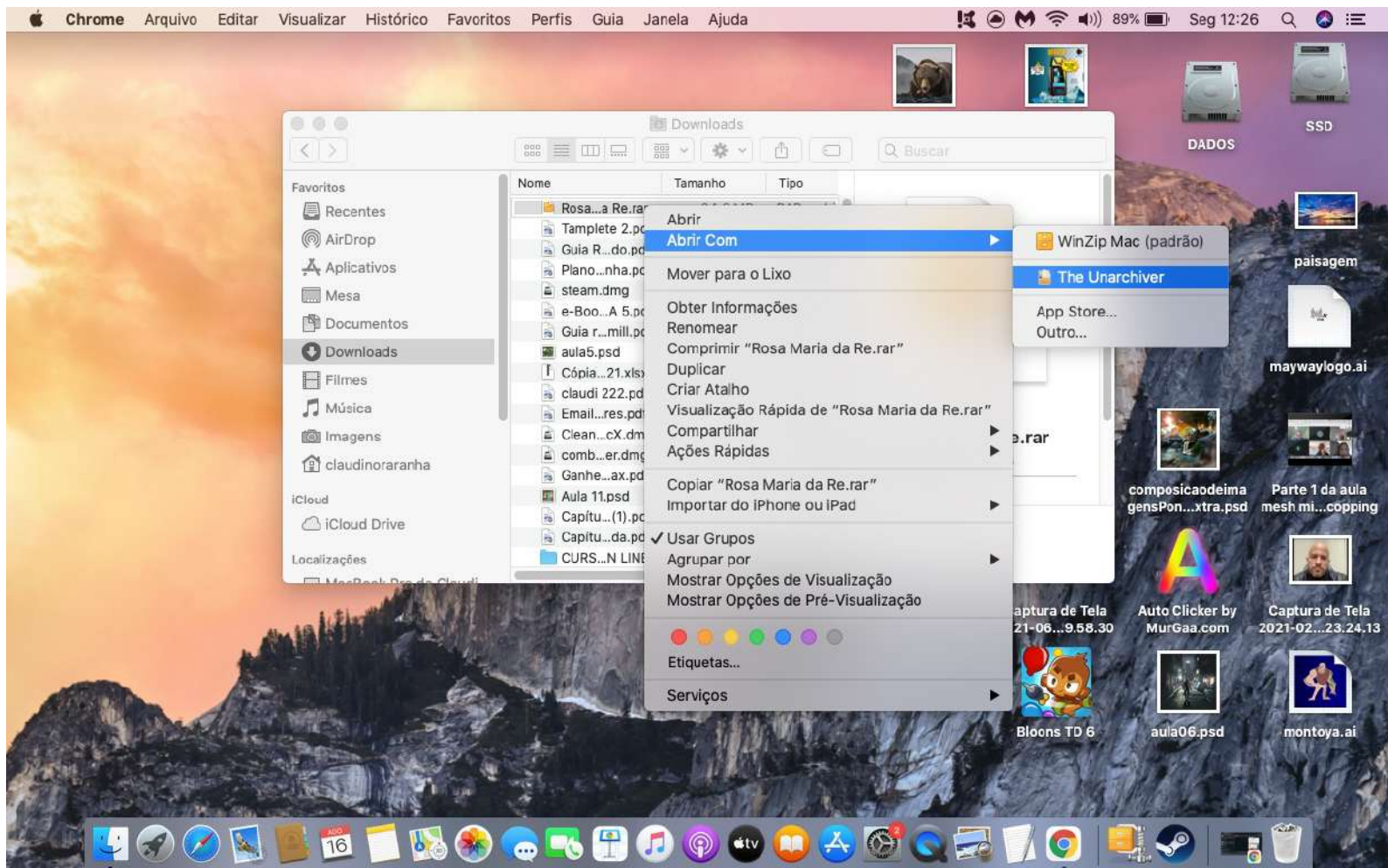

Segurar a tecla Control e apertar com o botão do mouse ao mesmo tempo depois ir em abrir com e clicar em

# THE UNARCHIVER

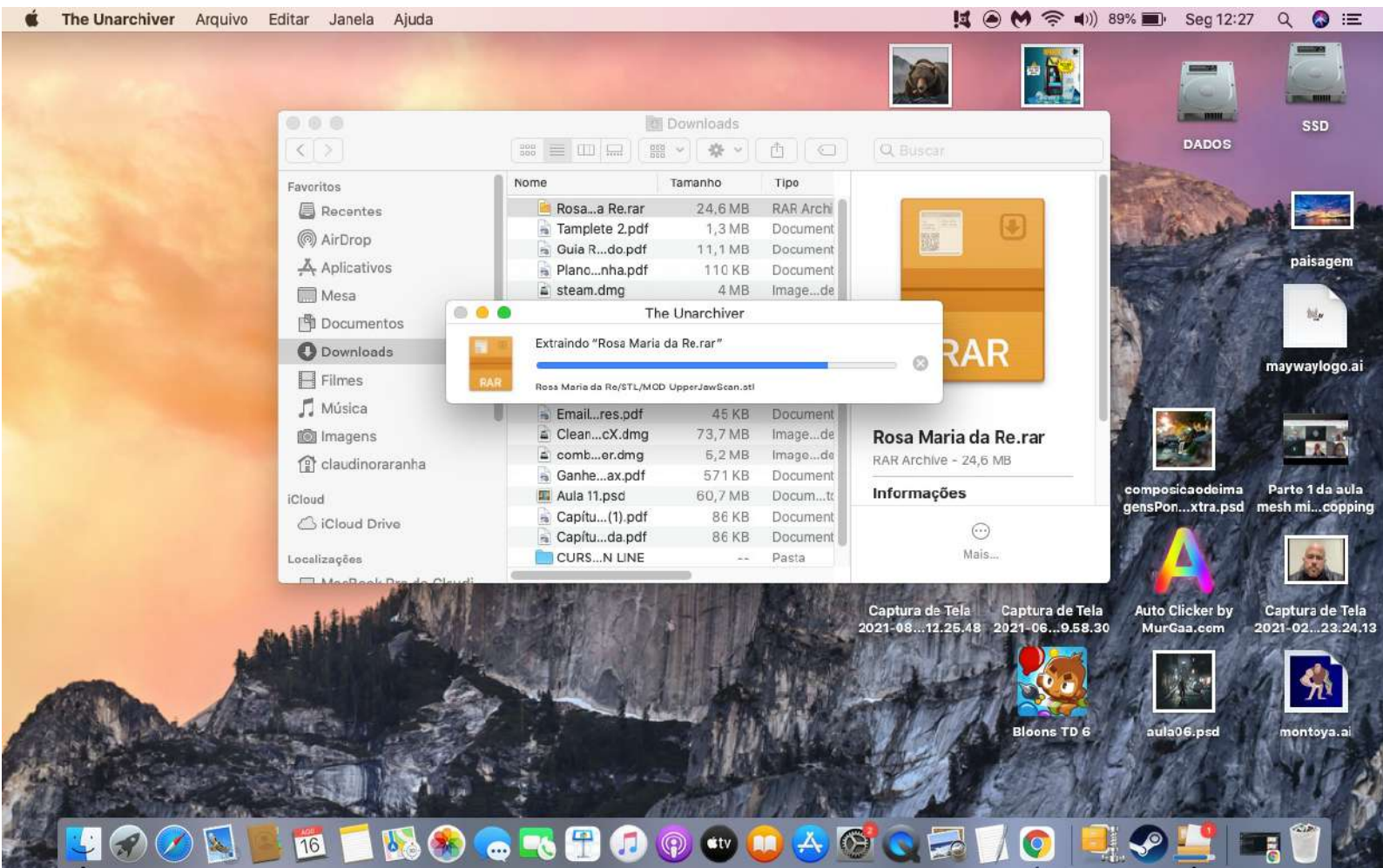

Aguardar Finalizar o Processo

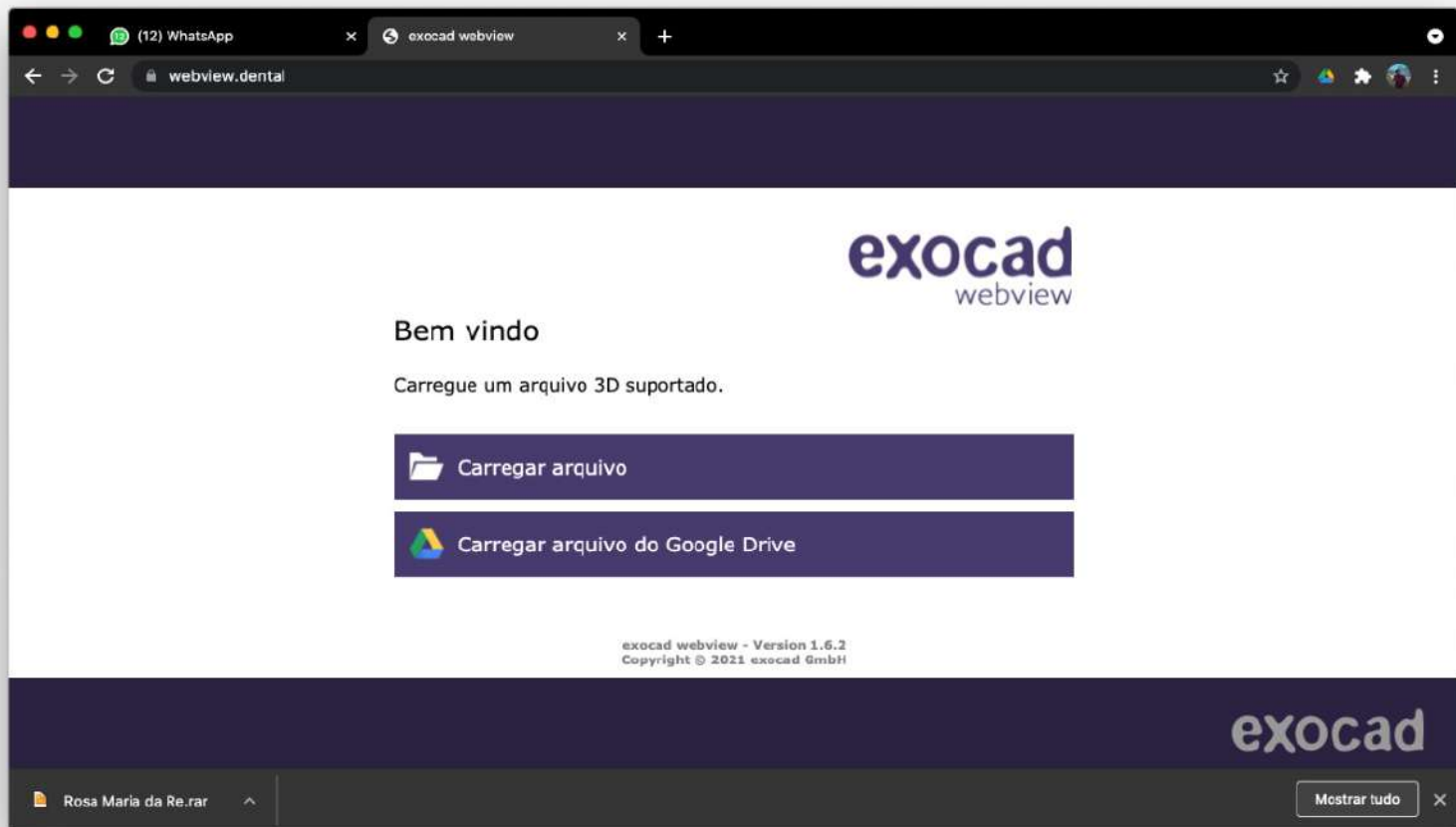

Depois de finalizado Abrir  
o navegador de sua escolha  
e entrar no site:  
**<https://webview.dental/>**

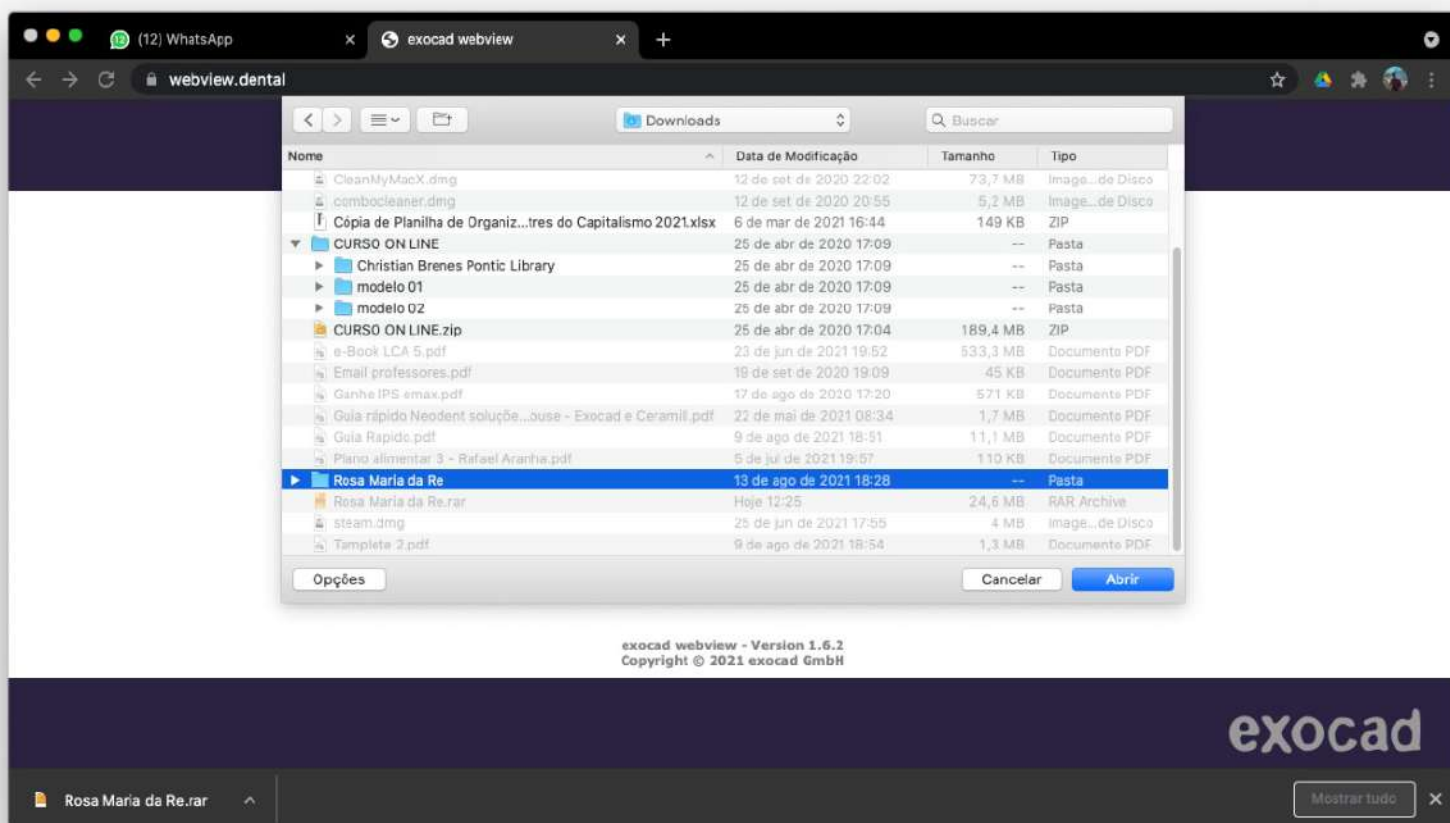

Localizar a Pasta Extraída

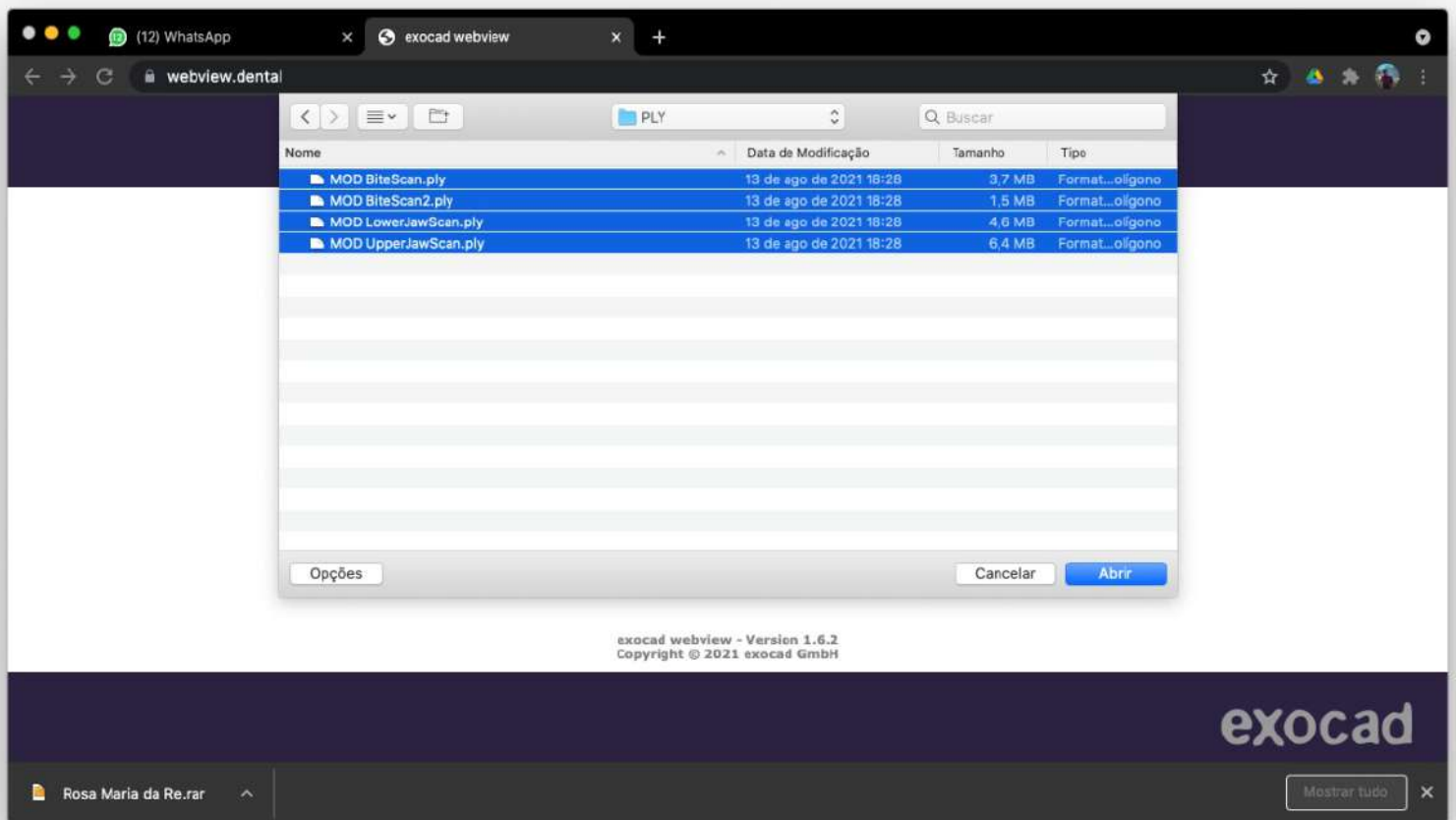

Abrir os arquivos que estão na pasta  
Upperjaw (superior)  
Lowerjaw (inferior)  
Bite (registro de mordida)

STL= Preto e branco PLY = Colorido



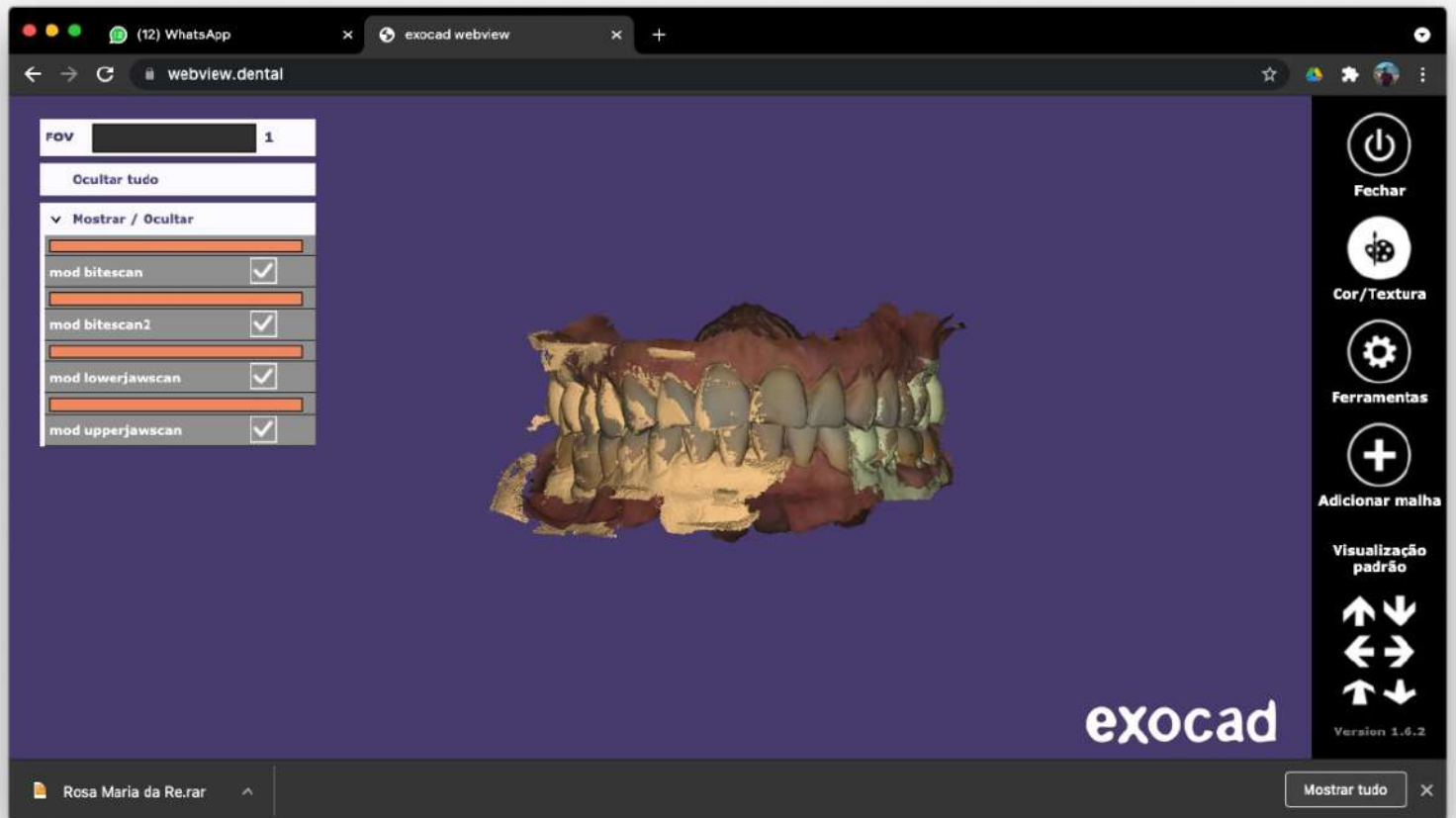

Pronto, só visualizar o arquivo  
(lembrando que do lado esquerdo  
fica as opções para ocultar ou exibir  
o arquivo, caso queira tirar um e  
colocar outro ou visualizar um  
arquivo isolado)

Se persistir a duvida segue tutorial  
rapido em video abaixo:



Clique no ícone para abrir



**Clique nos ícones e nos  
acompanhe nas redes sociais**



**Quer conhecer sobre nossas soluções em assessoria  
técnica entre em contato conosco.**



**OBRIGADO!**