

Integração

GUIA RÁPIDO
Invisalign - 3Shape

2023





Passo a Passo integração 3shape/invisalign

3Shape Communicate 3shape

Log in to your account

Email

Password

Login

[I forgot my password](#)





Or [create new account](#)

I am a 3Shape software user

I am a practice, but do not own a 3Shape product

Captura Retangular

At 3Shape Communicate you can:

-  Enable your 3Shape Communicate™ account for Invisalign® case submission
-  Set up and manage connections to labs or practices
-  View and manage your cases
-  Manage your 3Shape Communicate™ profile

- 1 - Acesse o site:
portal.3shapecommunicate.com
- 2- Clique em 'Create new account'
- 3 - Clique em 'I am a practice, but do not own a 3Shape product'

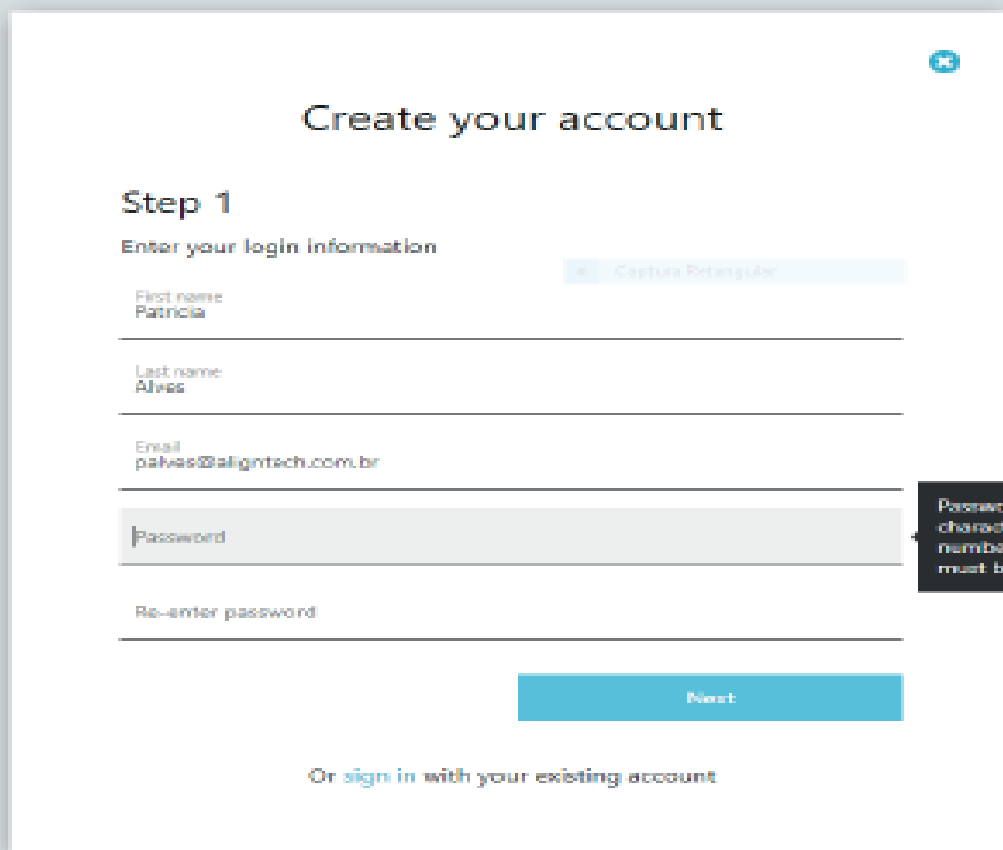

Create your account

Step 1

Enter your login information

First name
Patricia

Last name
Alves

Email
palves@aligntech.com.br

Password

Re-enter password

Next

Or [sign in](#) with your existing account

Password must contain 3 of the following 4 character types: uppercase, lowercase, number, special symbols (e.g. @ or #) and it must be at least 8 characters long.

4 - Preencha o formulário

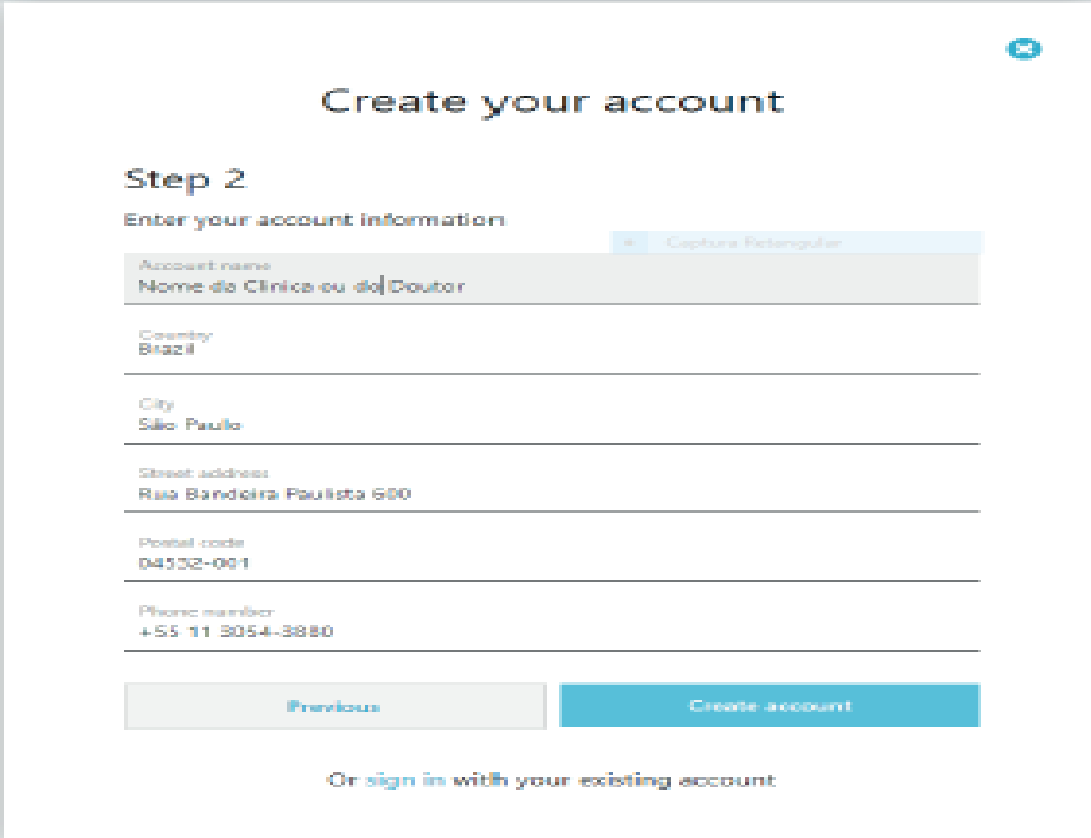

Create your account

Step 2

Enter your account information

Account name
Nome da Clínica ou do Doutor

Country
Brazil

City
São Paulo

Street address
Rua Bandeira Paulista 690

Postal code
04302-001

Phone number
+55 11 3054-3880

[Previous](#) [Create account](#)

[Or sign in with your existing account](#)

5 - Clique em 'Create account'

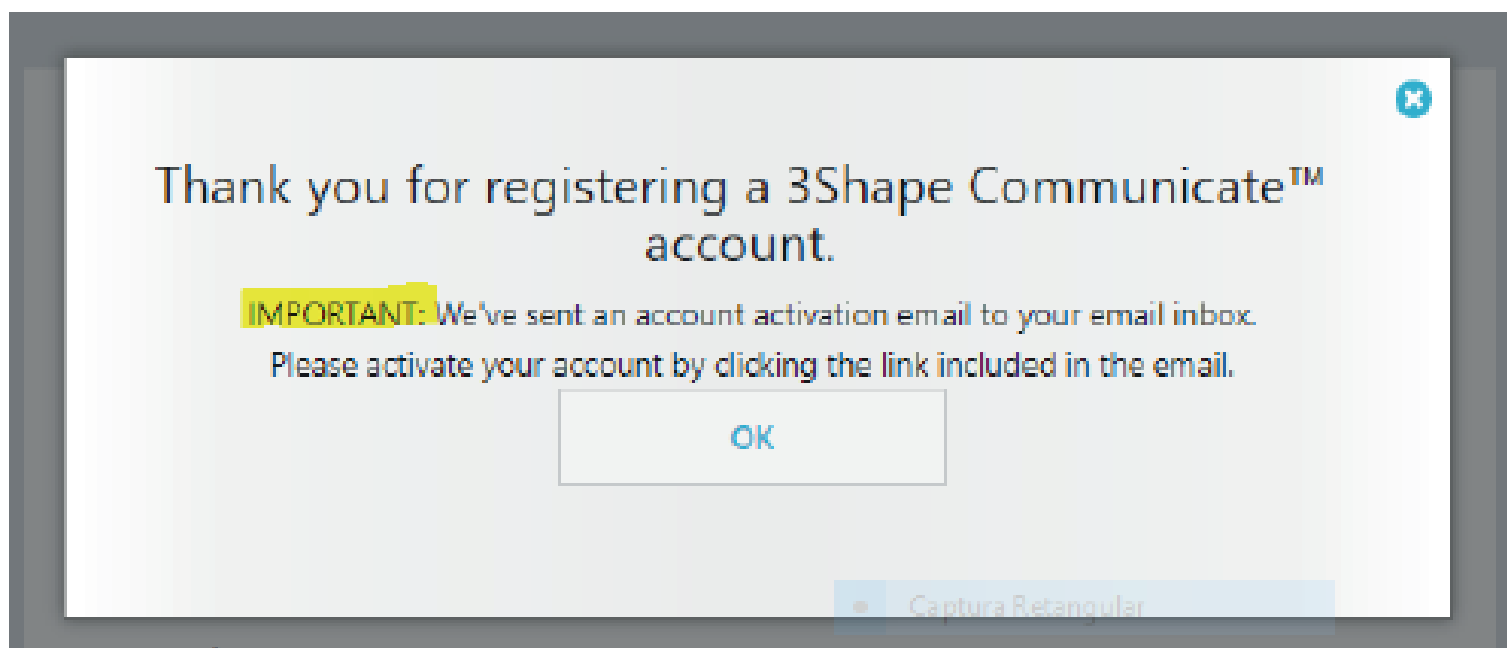

- 6 -Importante: um e-mail de ativação foi enviado para sua caixa de e-mails. Por favor localize o e-mail
- 7- Clique no link.

Log in to your account

Email

Password

Login

[I forgot my password](#)

[Or create new account](#)

8 -Faça o login na sua conta no site:
portal.3shapecommunicate.com

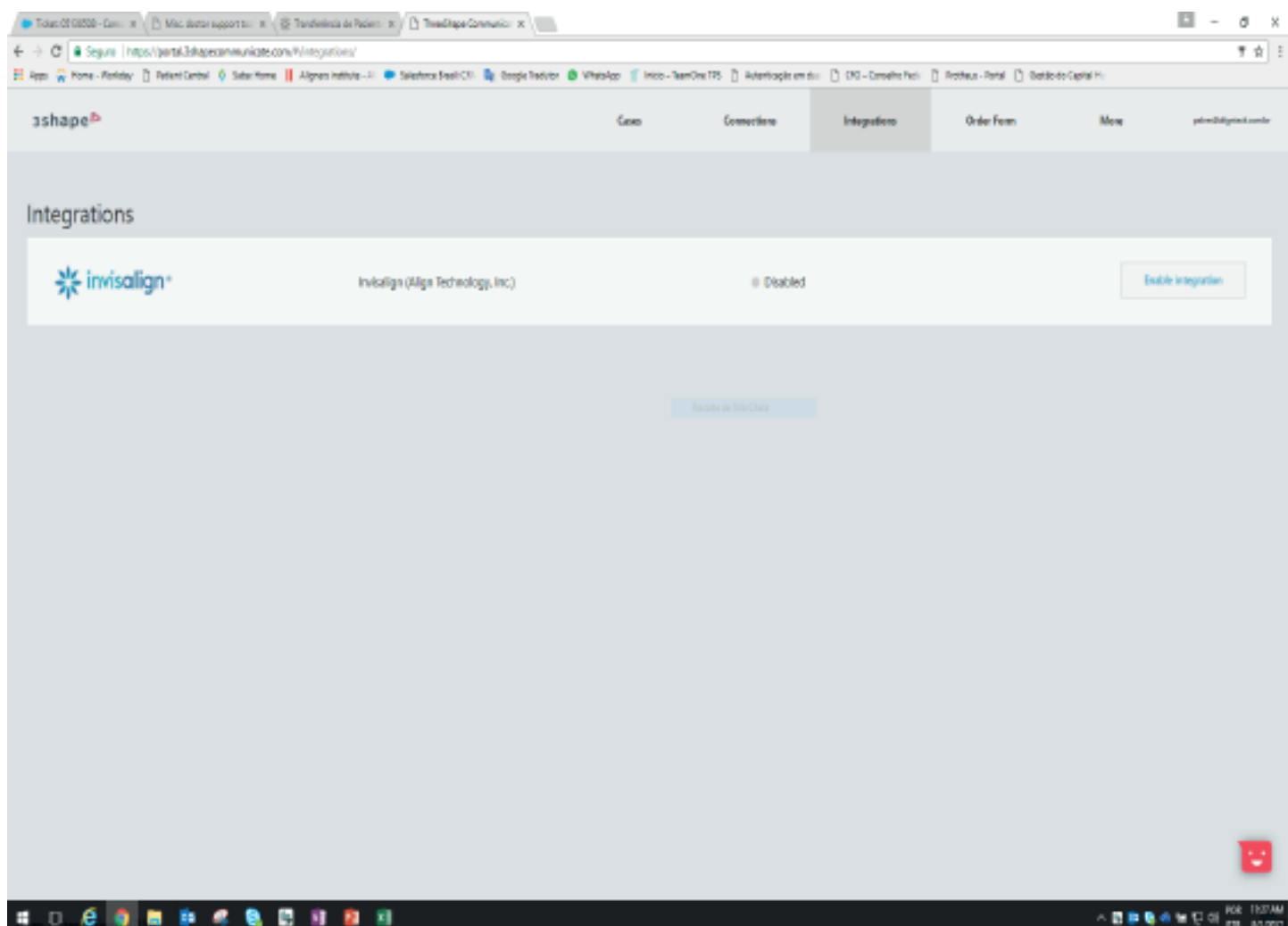

9 - Clique na aba Integrations

10- Clique no botão, 'Enable Integration'

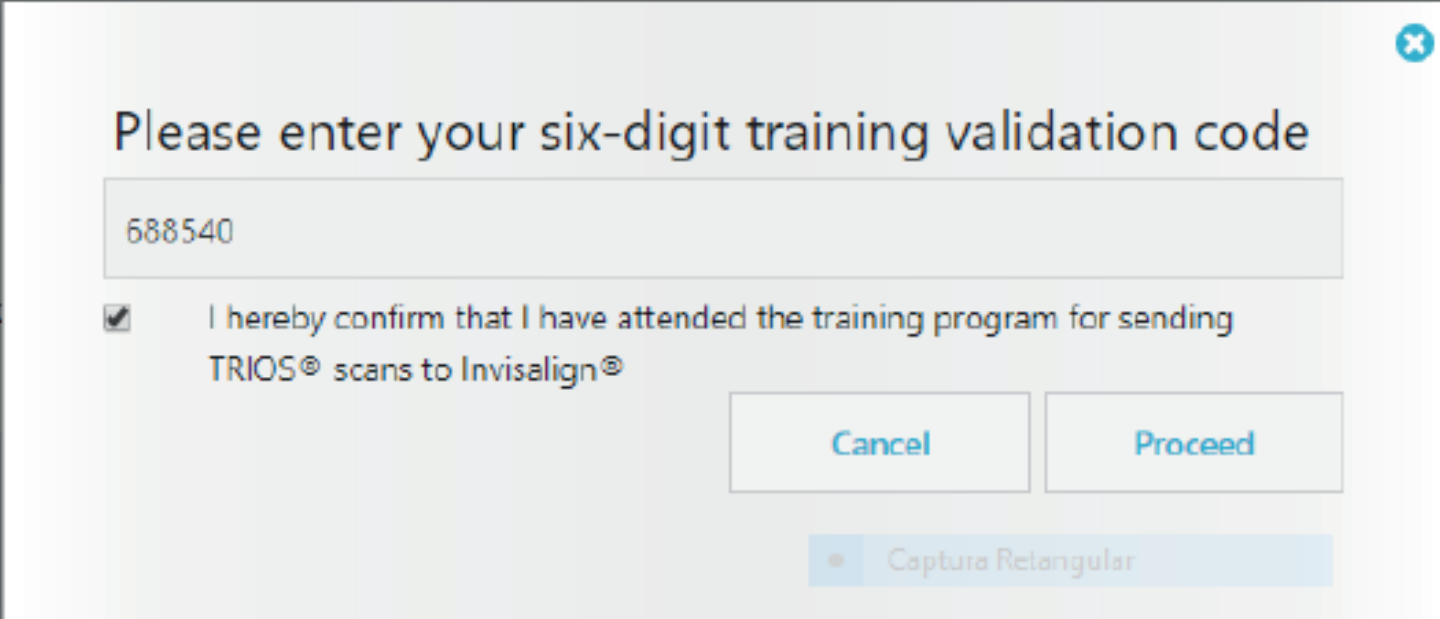

Please enter your six-digit training validation code

688540

I hereby confirm that I have attended the training program for sending TRIOS® scans to Invisalign®

Cancel Proceed

Captura Retangular

11-Coloque o código de validação:
688540

12 - Clique no check box para ativar
o botão “Proceed”

13 -Clique no botão “Proceed”

Bem-Vindo ao Invisalign Doctor Site

Usuário

Senha

Número ou nome do paciente (opcional)

[Conta Paciente](#)

ACESSAR 

Lembrar o nome de usuário e-mail

[Esqueceu sua senha?](#)

© 2006-2017 Align Technology, Inc. Todos os direitos reservados. [Política de Privacidade](#)

14 - Faça o login na IDS – Invisalign Doctor Site



portal.3shapecommunicate.com is asking for some information from your Invisalign account [redacted]:

- Read access to doctor's profile information
- Submit Intraoral scans to be used for Invisalign case submission

Approve

Deny

Please note that your credentials will be provided to PORTAL.3SHAPECOMMUNICATE.COM in a tokenized format which will then provide PORTAL.3SHAPECOMMUNICATE.COM with access to your patient records through your IDS account. You should carefully review PORTAL.3SHAPECOMMUNICATE.COM'S terms and privacy policies before authorizing this access. By clicking below, you authorize Align Technology, Inc. to provide this access to PORTAL.3SHAPECOMMUNICATE.COM and certify that if you require another individual's (patient, patient's parent, etc.) permission to grant this access, you have received that permission. If you wish to cancel this access at any time, you must do so with PORTAL.3SHAPECOMMUNICATE.COM per your contract with PORTAL.3SHAPECOMMUNICATE.COM and you should also let Align know by contacting Invisalign customer service.

15 - Clique em Approve

Integrations



Invisalign (Align Technology, Inc.)

● Paired

16 - Você acaba de fazer a ponte entre o site da 3Shape e Invisalign

Próximos Passos:

- Informe ao laboratório que a integração foi concluída com o nome de usuário e senha da 3Shape.
- Aguarde a confirmação do laboratório sobre o envio com sucesso do escaneamento para sua página na Invisalign.
- Você consegue visualizar as imagens enviadas pelo laboratório no site: portal.3shapecommunicate.com
- Na sua IDS poderá visualizar o escaneamento na aba Suporte > link “My available Scans”
- Inicie sua prescrição. As imagens escaneadas estarão disponíveis para anexar no passo “PVS/escaneamento”
- **Importante:** Inicie a prescrição somente depois de ter feito as imagens por scanner. E caso as imagens escaneadas não estejam disponíveis na sua IDS entre em contato com o suporte ao cliente da Invisalign antes de concluir o preenchimento da prescrição.



**Clique nos ícones e nos
acompanhe nas redes sociais**



**Quer conhecer sobre nossas soluções em assessoria
técnica entre em contato conosco.**



OBRIGADO!