

3SHAPE

GUIA RÁPIDO
Exportação de Arquivo

2021





Pagina Inicial do scanner

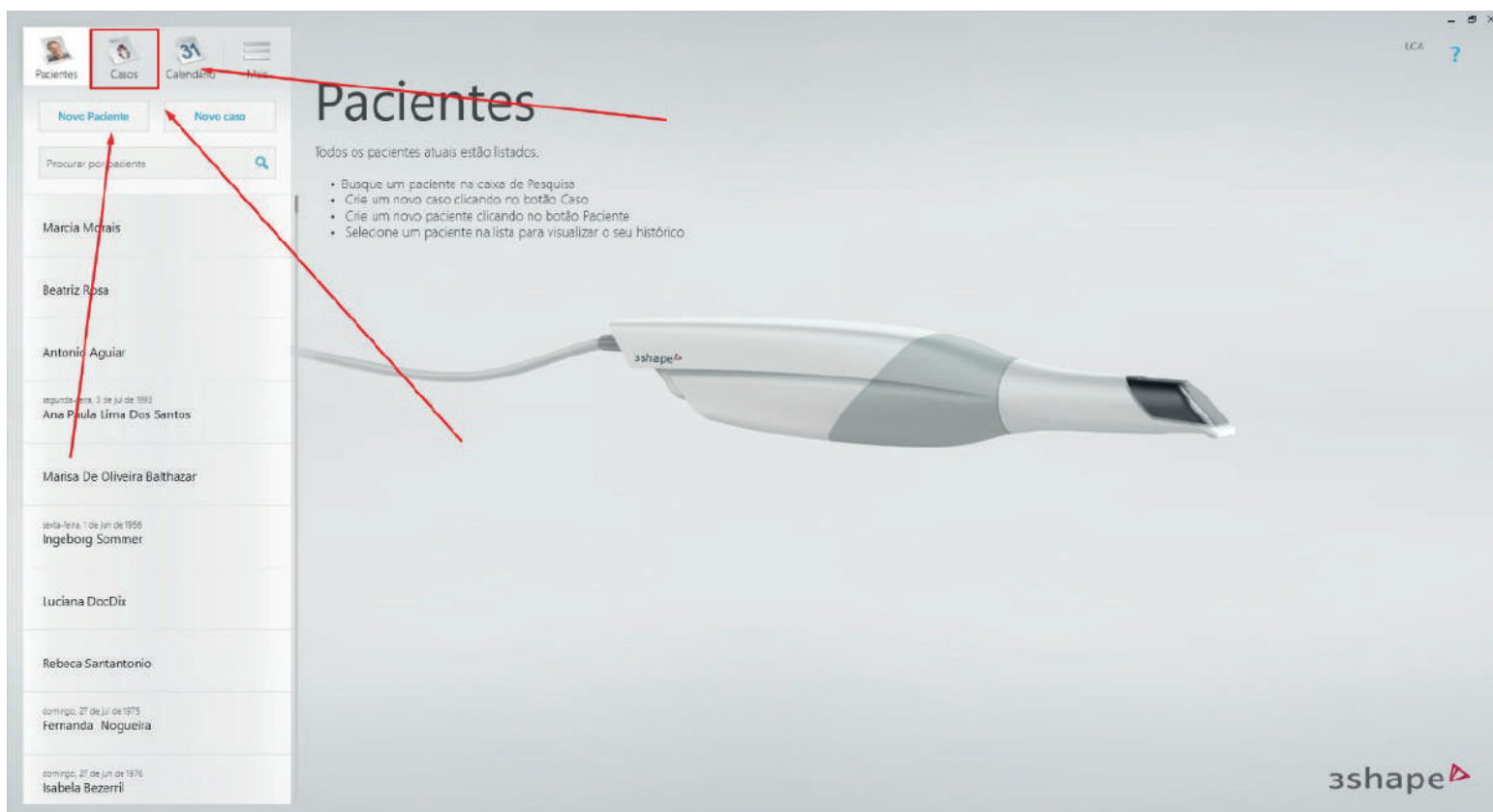

Clicar em casos

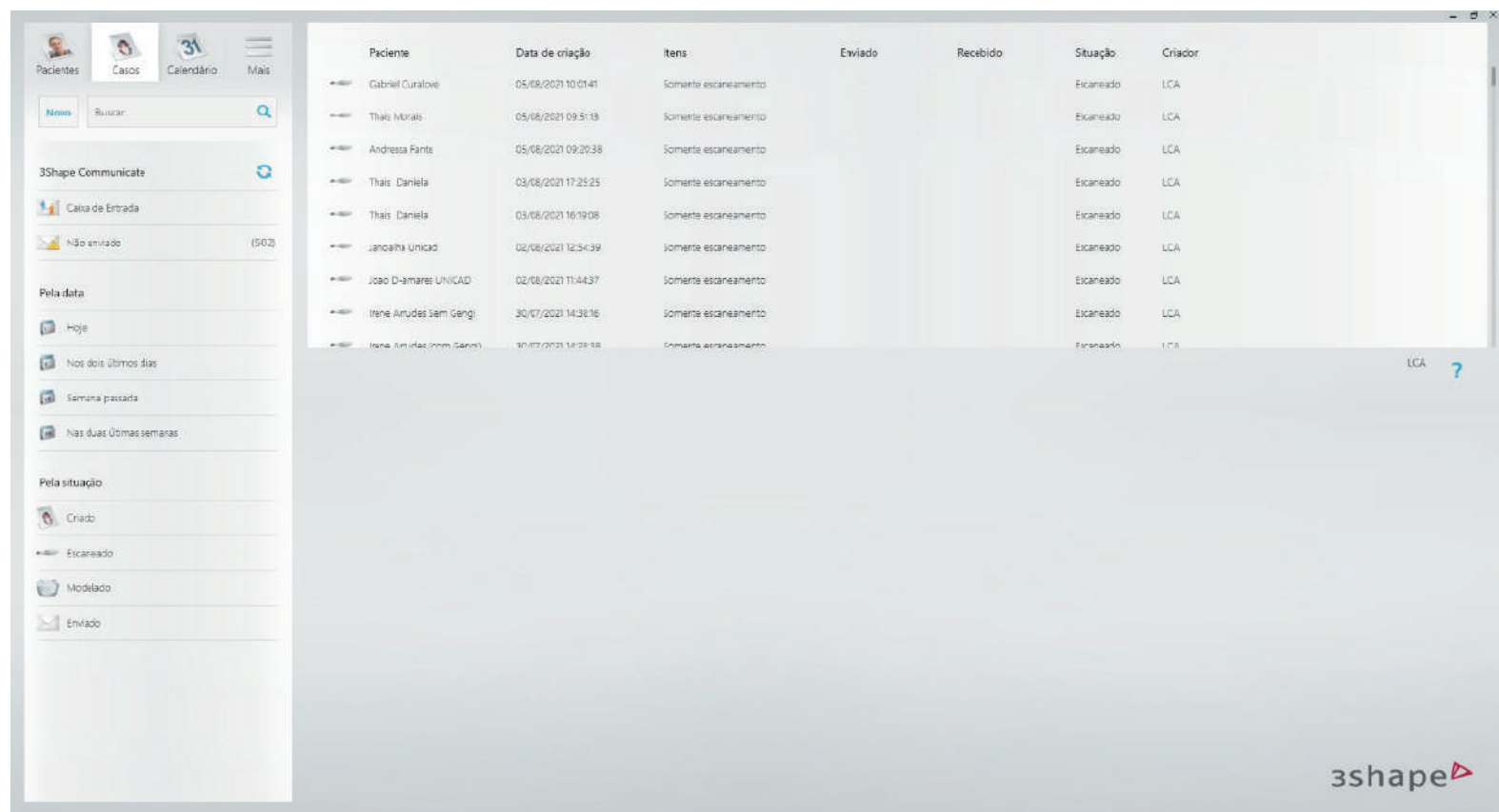

abrira assim
(todos os pacientes ja feitos)

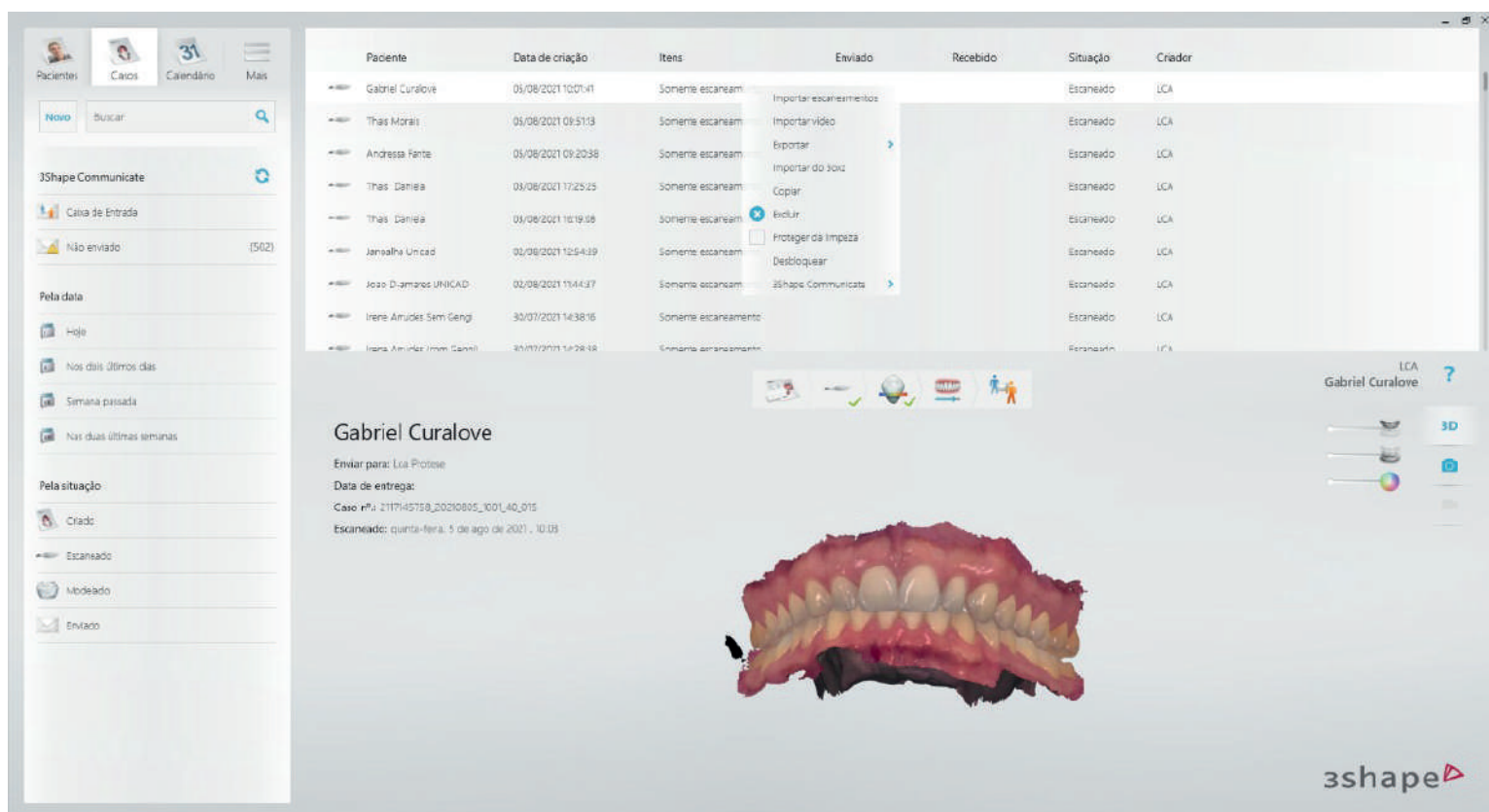

The screenshot displays the 3Shape software interface. On the left, there are navigation tabs for 'Pacientes', 'Casos', 'Calendário', and 'Mais'. Below these is a search bar and a '3Shape Communicate' section with 'Caixa de Entrada' and 'Não enviado (502)'. A 'Pela data' section shows filters for 'Hoje', 'Nos dias últimos dias', 'Semana passada', and 'Nos dias últimas semanas'. A 'Pela situação' section shows filters for 'Criado', 'Escaneado', 'Modelado', and 'Enviado'. The main area shows a table with columns: 'Paciente', 'Data de criação', 'Itens', 'Enviado', 'Recebido', 'Situação', and 'Criador'. The first row is highlighted, and a right-click context menu is open over it, showing options like 'Importar escaneamentos', 'Importar vídeo', 'Exportar', 'Importar do banco', 'Copiar', 'Excluir', 'Proteger da limpeza', and 'Desbloquear'. Below the table, the patient 'Gabriel Curalove' is selected, showing details: 'Enviar para: LCA Prótese', 'Data de entrega:', 'Caso nº: 211745759_20210805_100_L40_015', and 'Escaneado: quinta-feira, 5 de ago de 2021, 10:03'. A 3D dental model is displayed below the patient details. The 3Shape logo is in the bottom right corner.

Paciente	Data de criação	Itens	Enviado	Recebido	Situação	Criador
Gabriel Curalove	05/08/2021 10:03:41	Somente escaneam...			Escaneado	LCA
Thas Moraes	01/08/2021 09:51:13	Somente escaneam...			Escaneado	LCA
Andressa Fante	01/08/2021 09:20:38	Somente escaneam...			Escaneado	LCA
Thas Daniele	03/08/2021 17:25:25	Somente escaneam...			Escaneado	LCA
Thas Daniele	03/08/2021 16:19:08	Somente escaneam...			Escaneado	LCA
Janeilma Unacad	01/08/2021 12:54:19	Somente escaneam...			Escaneado	LCA
João D-amorim UNICAD	02/08/2021 15:44:37	Somente escaneam...			Escaneado	LCA
Irene Amudes Sem Gengi	30/07/2021 14:38:16	Somente escaneam...			Escaneado	LCA
Irene Amudes Sem Gengi	30/07/2021 14:38:16	Somente escaneam...			Escaneado	LCA

Localizar o paciente que deseja
e clicar com o botão direito do
mouse

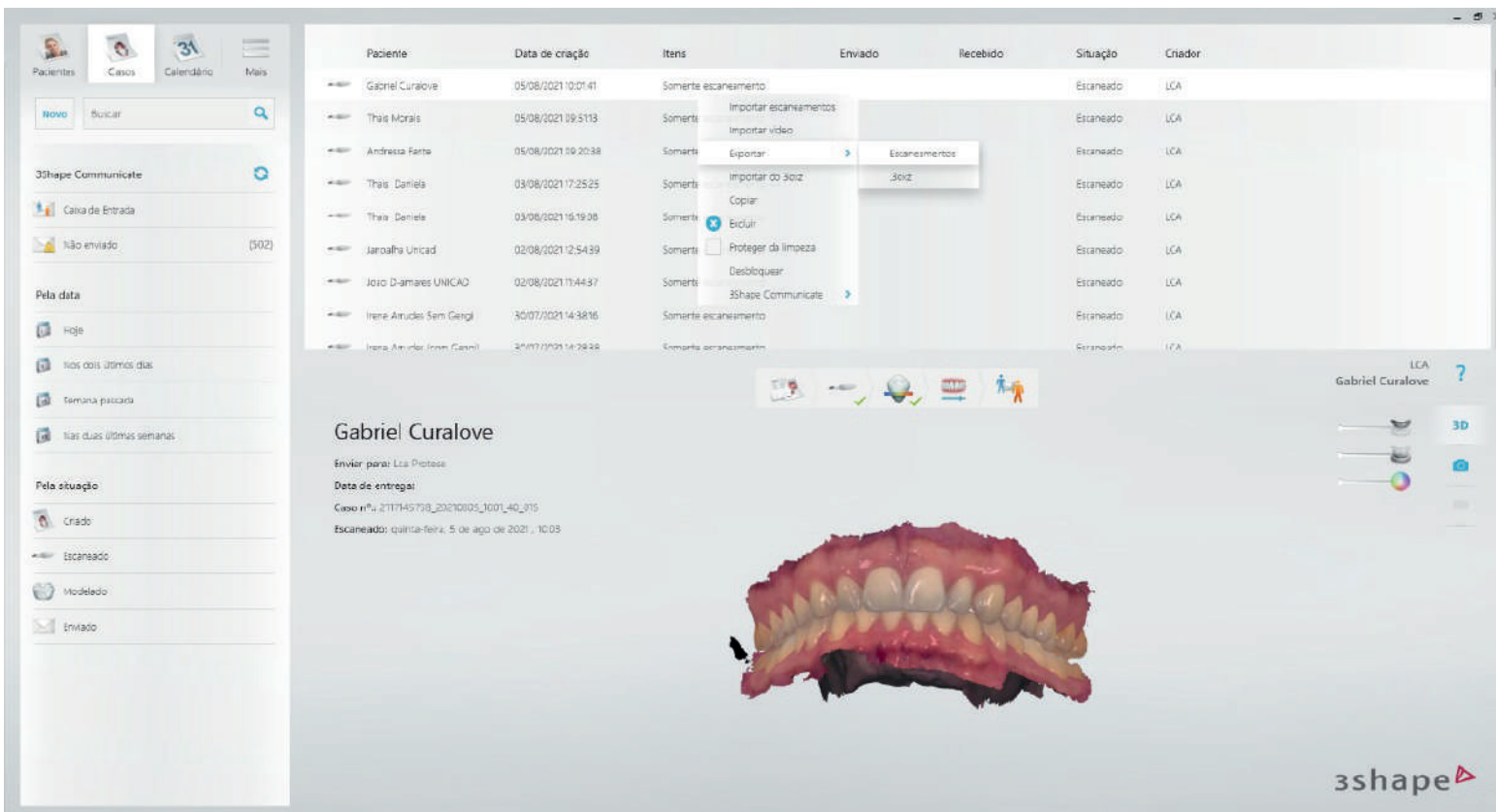

The screenshot displays the 3Shape software interface. On the left, there are navigation tabs for 'Pacientes', 'Casos', 'Calendário', and 'Mais'. Below these are sections for '3Shape Communicate', 'Caixa de Entrada', 'Não enviado (502)', 'Pela data', and 'Pela situação'. The main area shows a table of patients with columns for 'Paciente', 'Data de criação', 'Itens', 'Enviado', 'Recebido', 'Situação', and 'Criador'. A context menu is open over the 'Itens' column, showing options like 'Importar escaneamentos', 'Importar vídeo', 'Exportar', 'Importar do 3viz', 'Copiar', 'Excluir', 'Proteger da limpeza', 'Desbloquear', and '3Shape Communicate'. Below the table, a 3D model of a dental arch is displayed. The bottom right corner features the 3Shape logo.

Paciente	Data de criação	Itens	Enviado	Recebido	Situação	Criador
Gabriel Curalove	05/08/2021 10:07:41	Somente escaneamento			Escaneado	LCA
Thais MCrals	05/08/2021 09:51:13	Somente			Escaneado	LCA
Andressa Forte	05/08/2021 09:20:38	Somente			Escaneado	LCA
Thais Daniels	03/08/2021 17:25:25	Somente			Escaneado	LCA
Thais Denise	03/08/2021 16:19:08	Somente			Escaneado	LCA
Jarvalho Unicad	02/08/2021 12:54:39	Somente			Escaneado	LCA
João Damascos UNICAO	02/08/2021 11:44:37	Somente			Escaneado	LCA
Irene Arzede Sam Gergl	30/07/2021 14:38:16	Somente escaneamento			Escaneado	LCA
Irene Arzede (mm Gergl)	29/07/2021 14:28:38	Somente escaneamento			Escaneado	LCA

Gabriel Curalove
 Enviar para: LCA Prótese
 Data de entrega:
 Caso n°: 211745709_20210805_1001_40_015
 Escaneado: quinta-feira, 5 de ago de 2021, 10:03

Ir até exportar e depois
escaneamentos

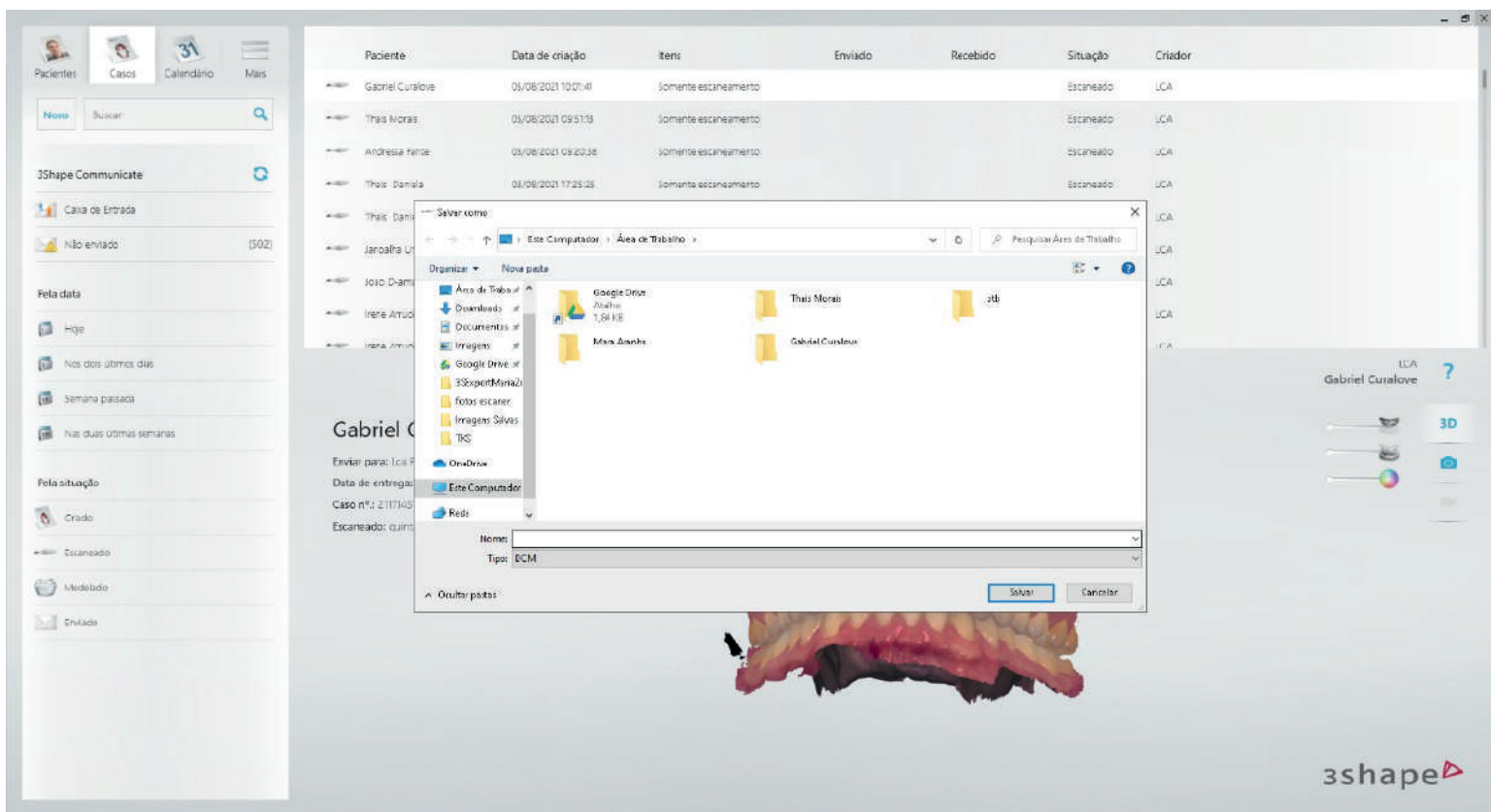

Abrirá assim

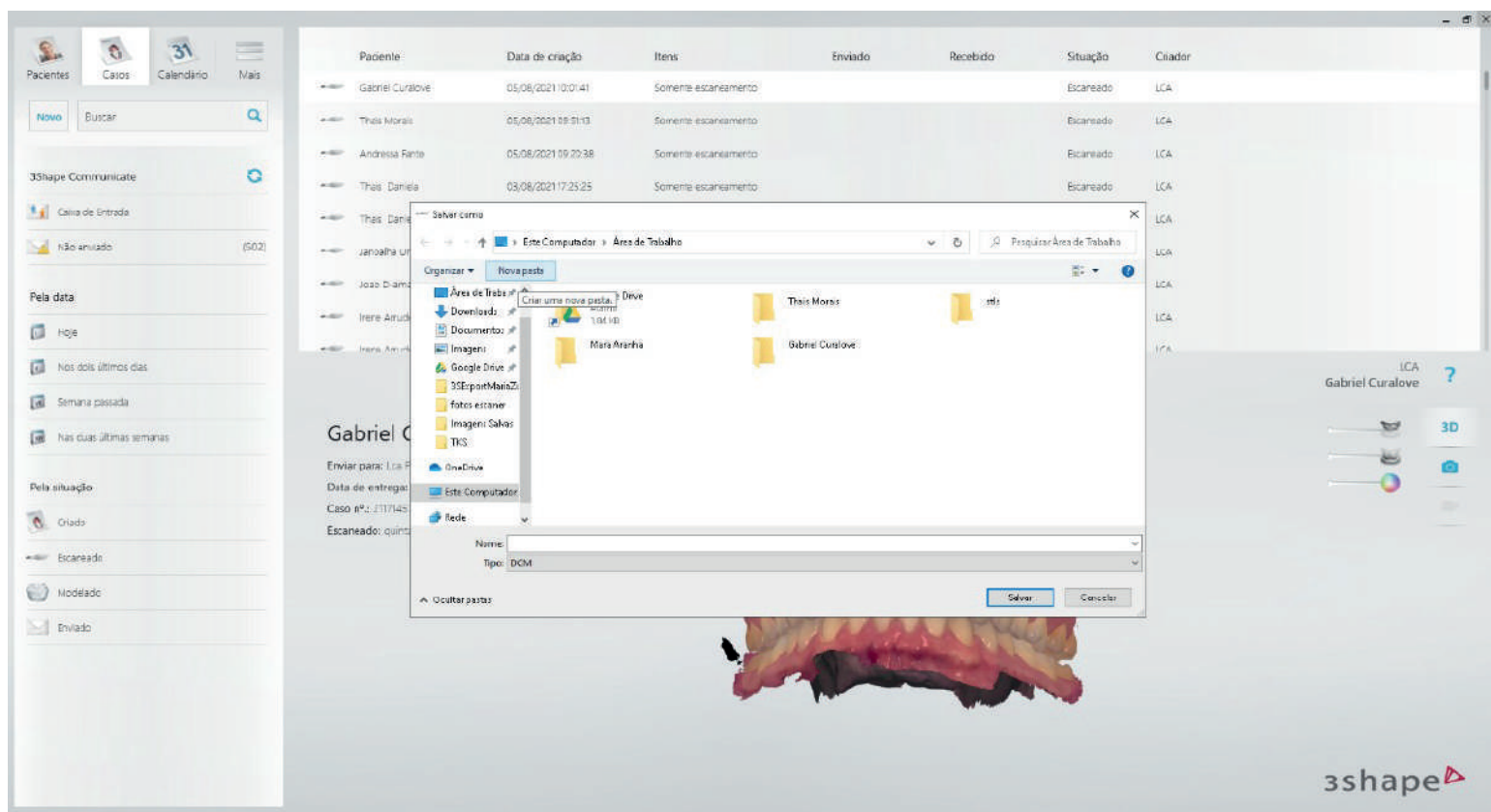

Criar uma nova pasta

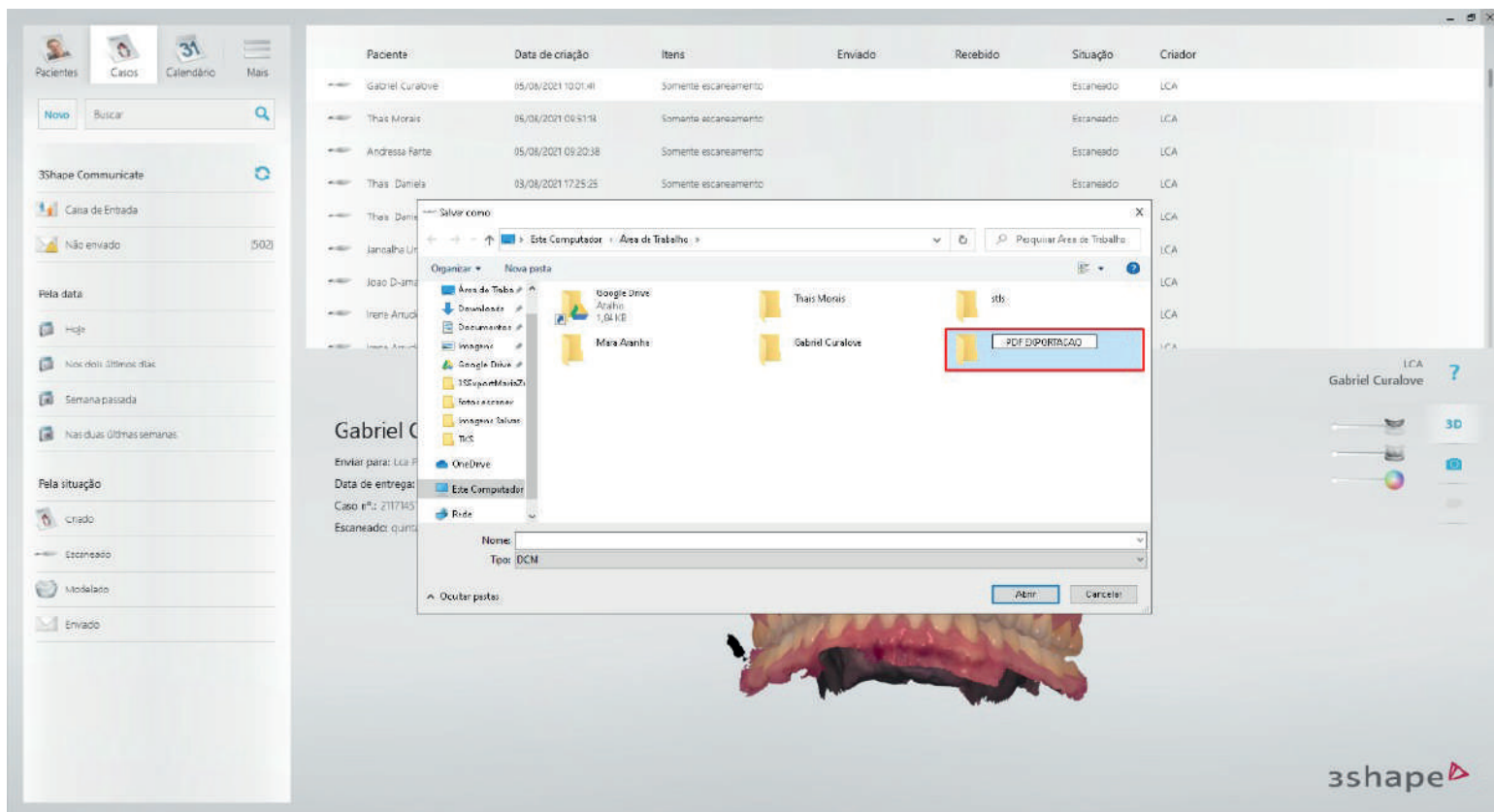

Alterar o nome da pasta para o nome do paciente em questão

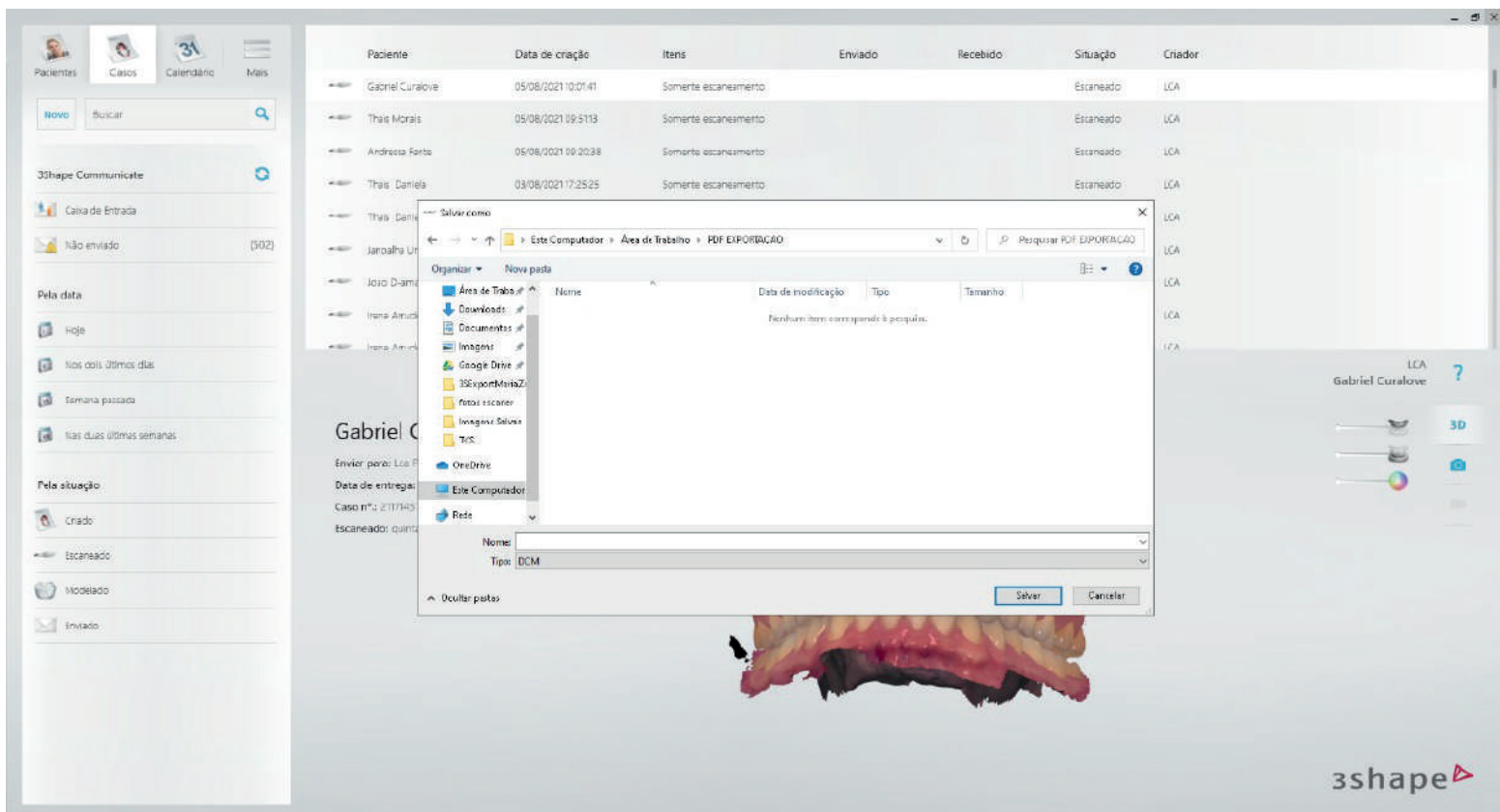

Abrir a pasta criada

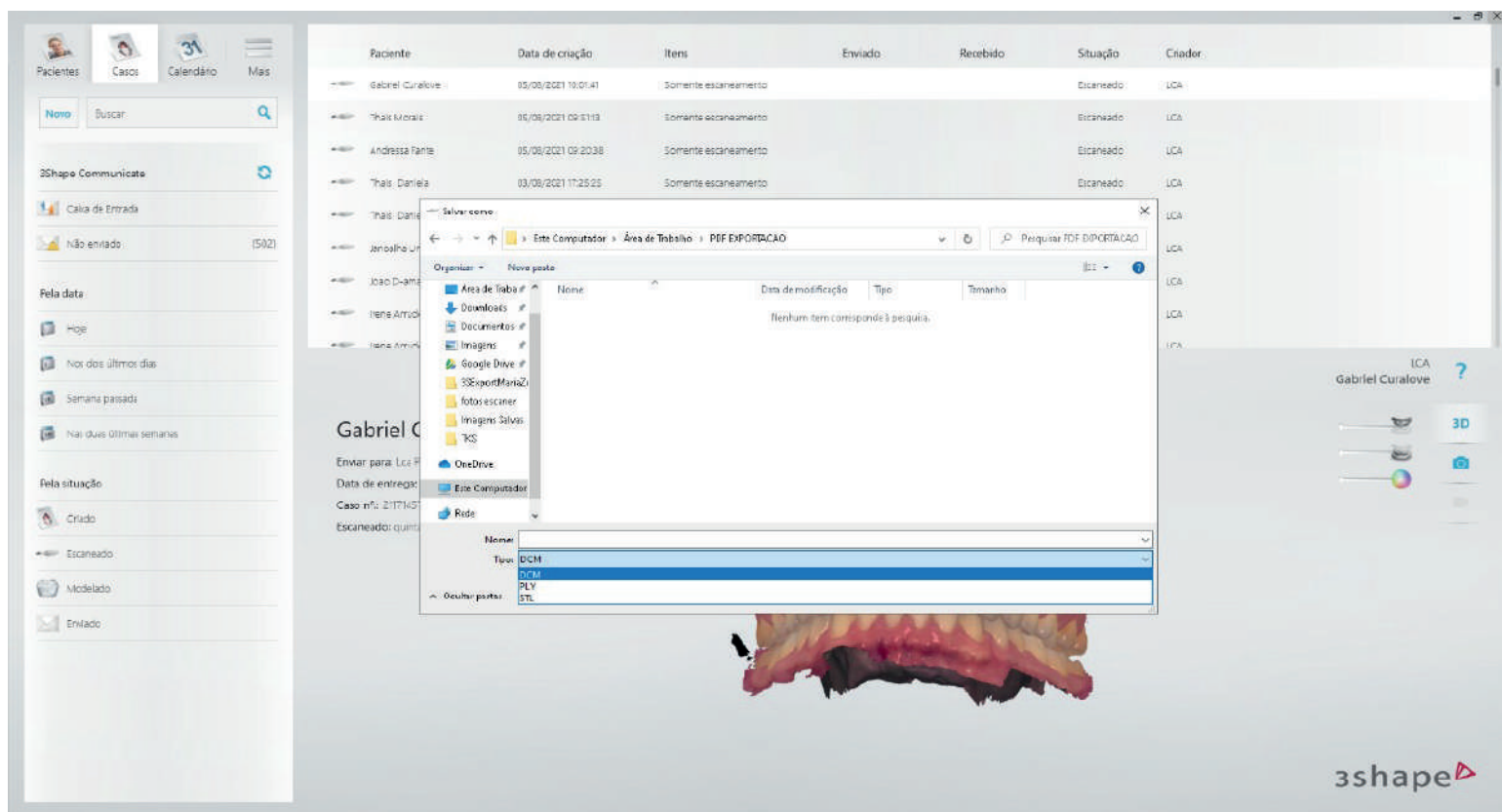

Alterar para o formato desejado
STL = Preto e branco
PLY = Colorido

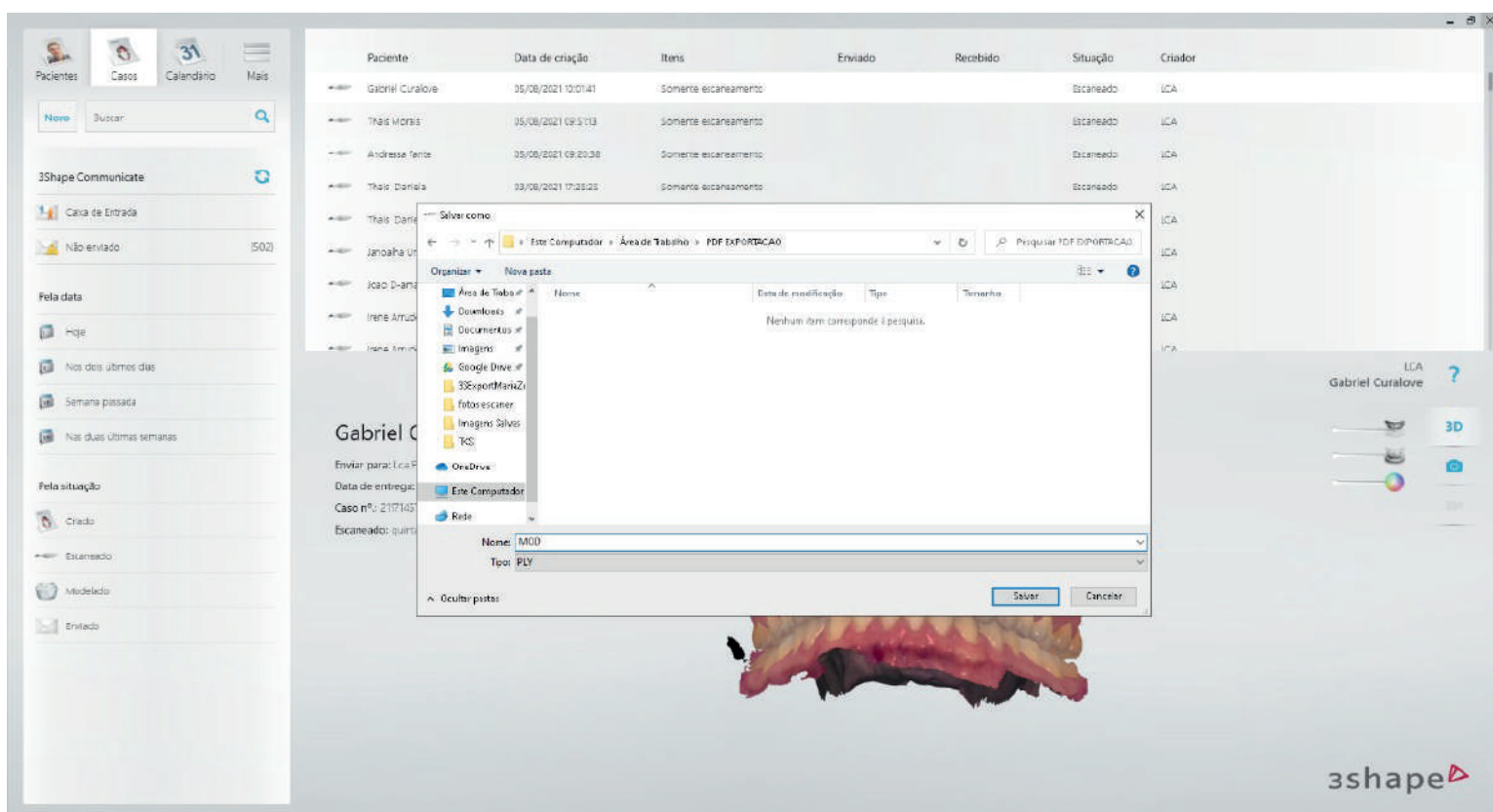

Renomear o arquivo
Colocar o nome como MOD



Localizar onde o Arquivo foi salvo

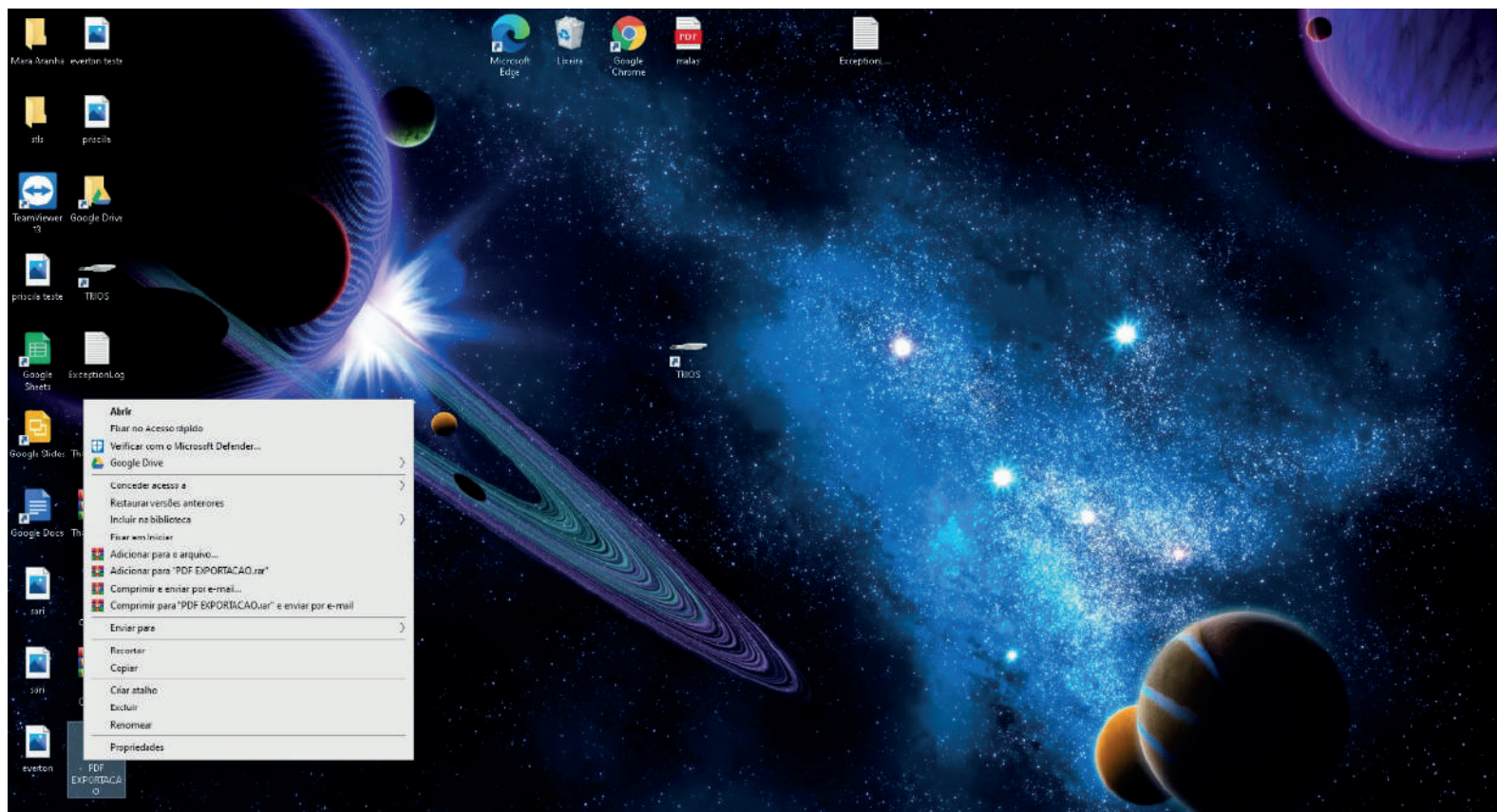

Clicar com o botão direito do mouse

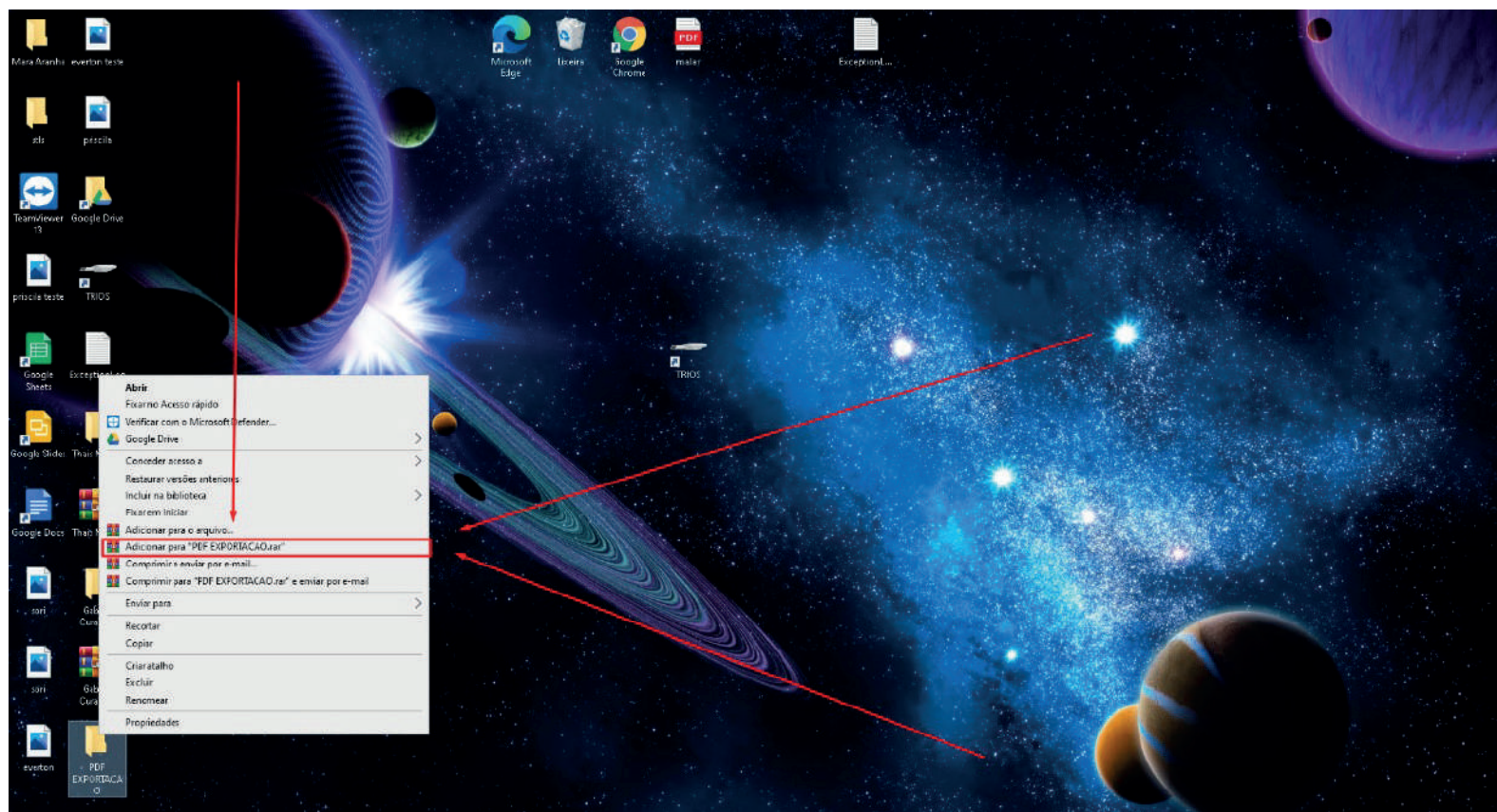

Clicar em adicionar para
“nome do paciente”.rar



Ficará assim



Abrir o navegador
(Google Chrome)

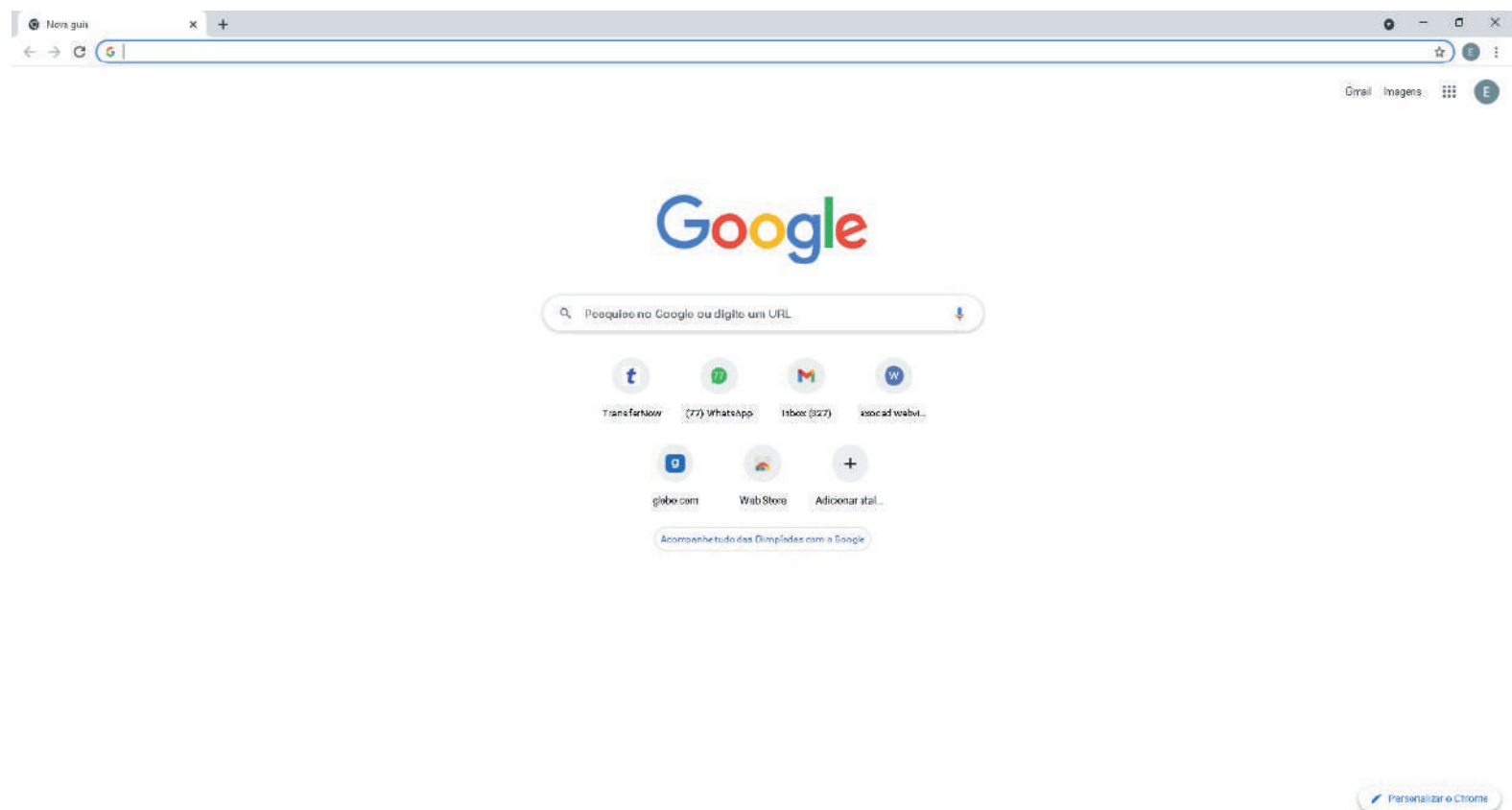

Abrirá Assim

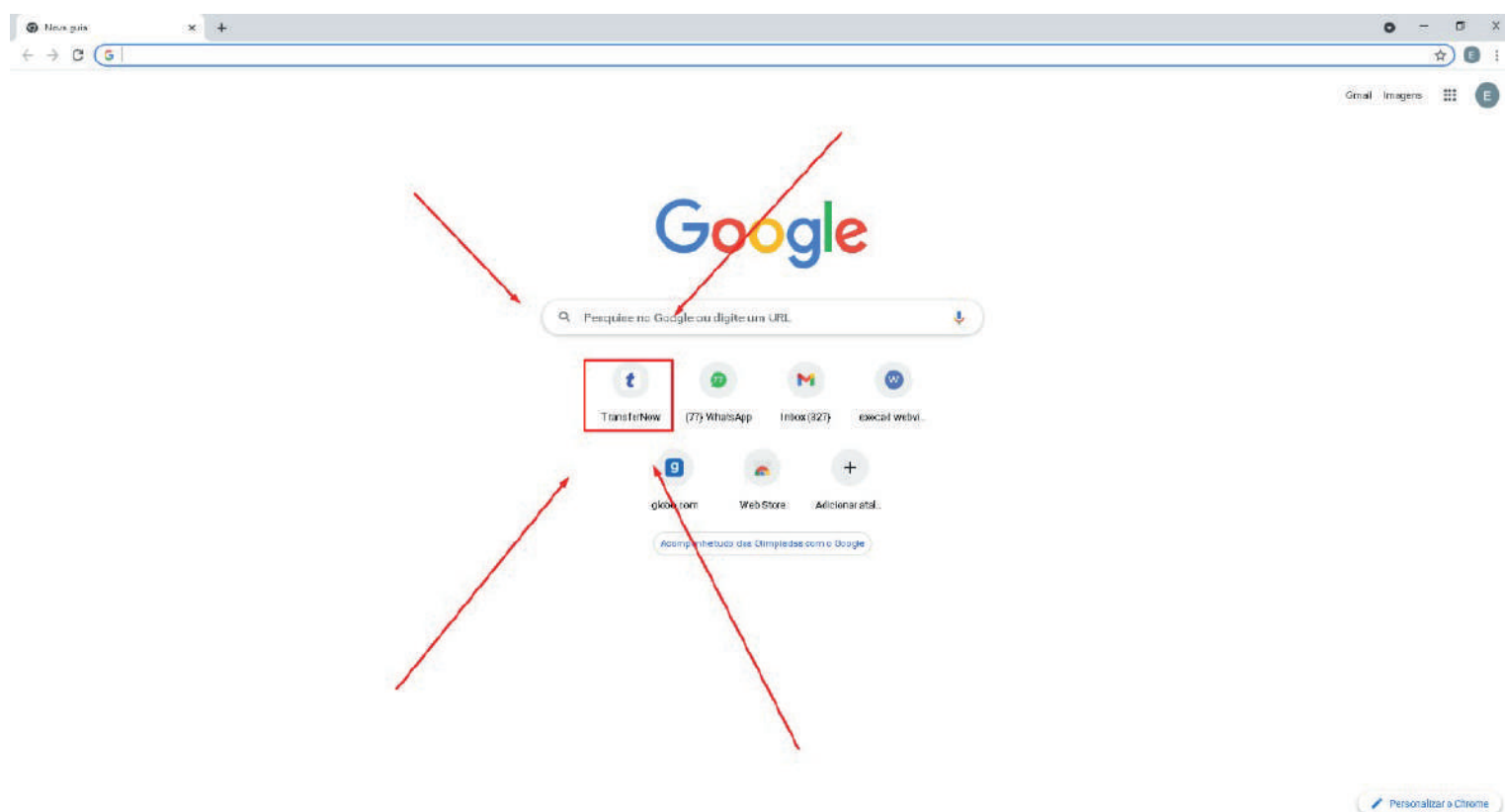

Abrir o transfernow
caso nao ache o atalho :
<https://www.transfernow.net/>

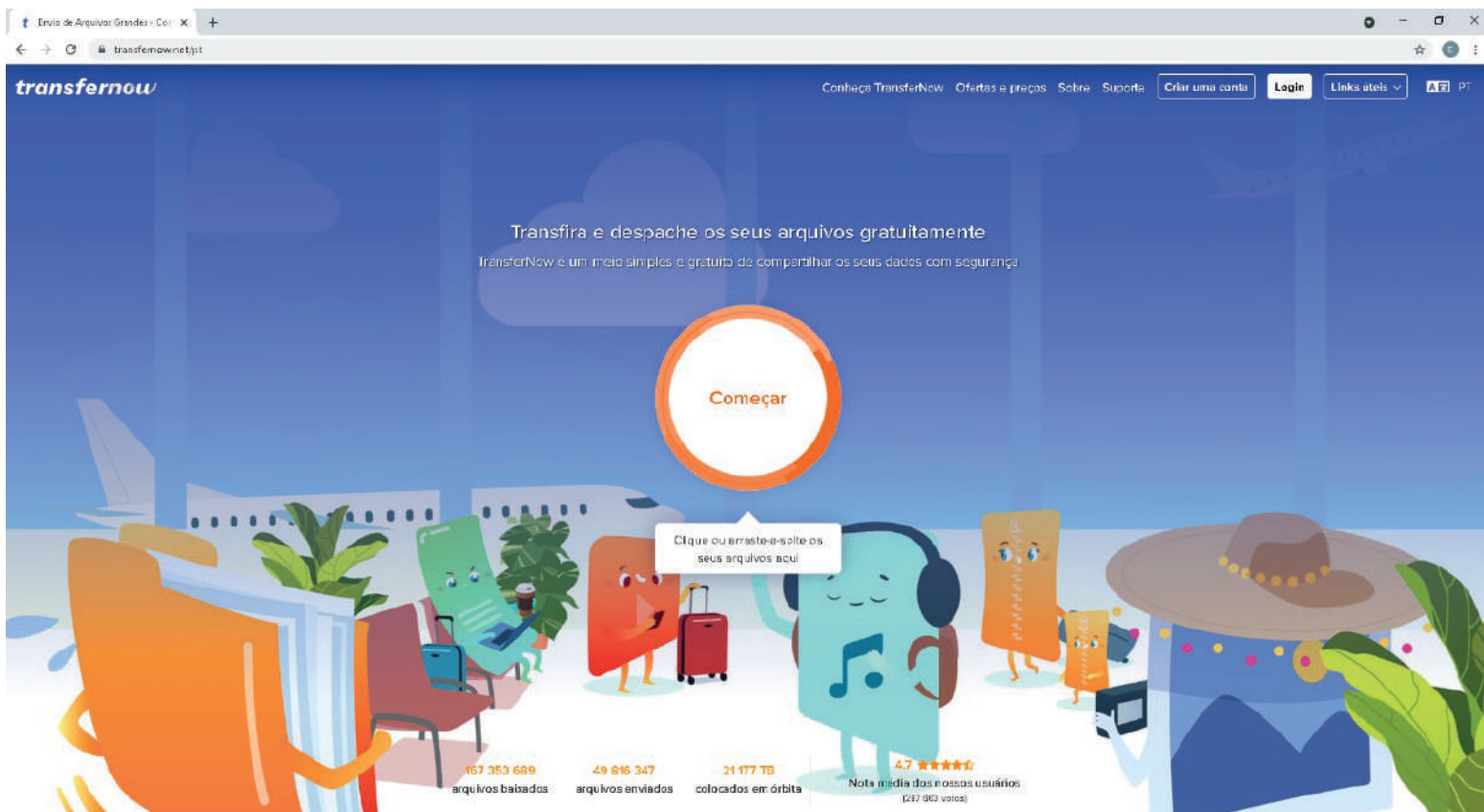

Abrirá Assim

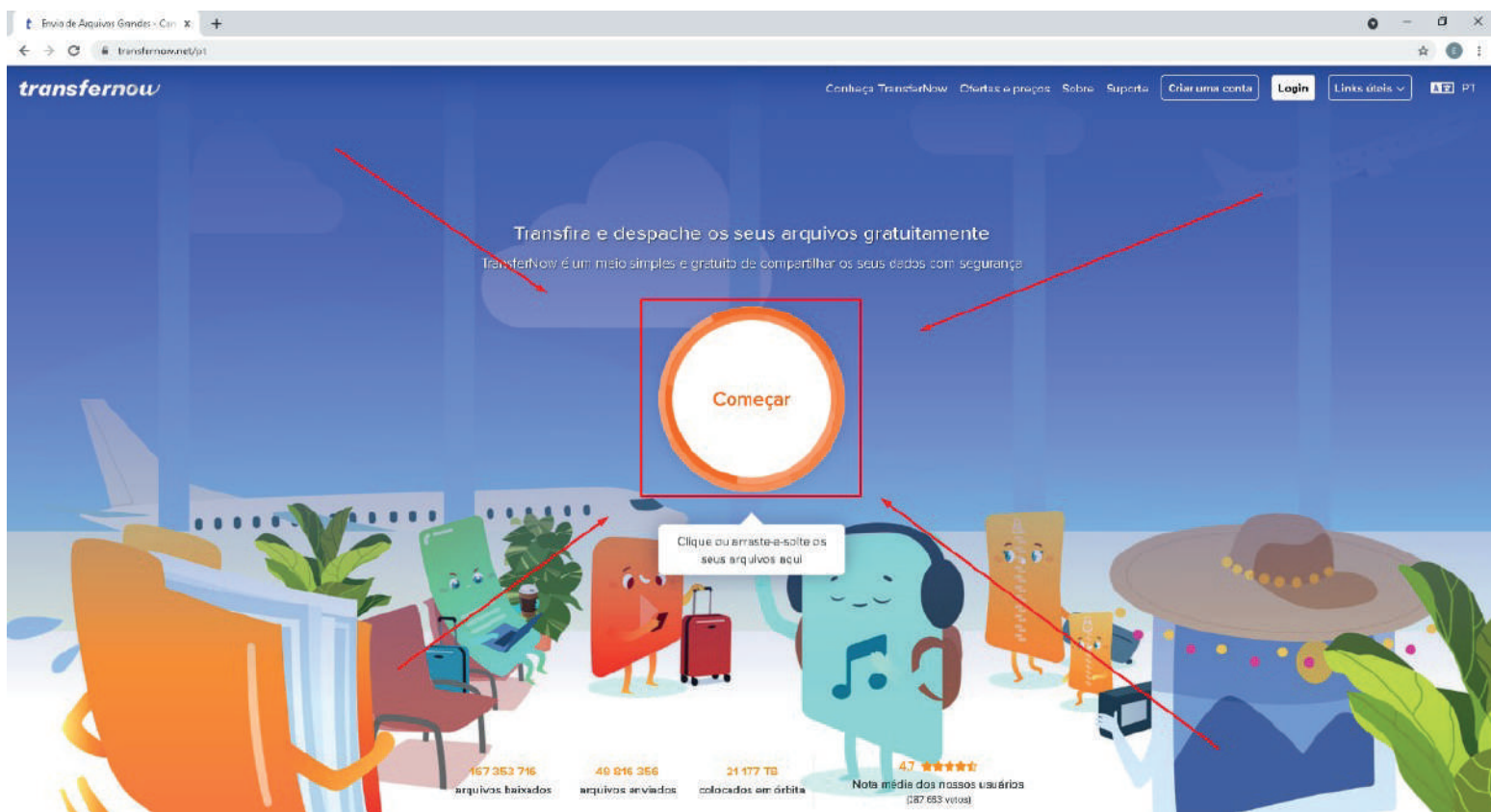

Clicar em Começar

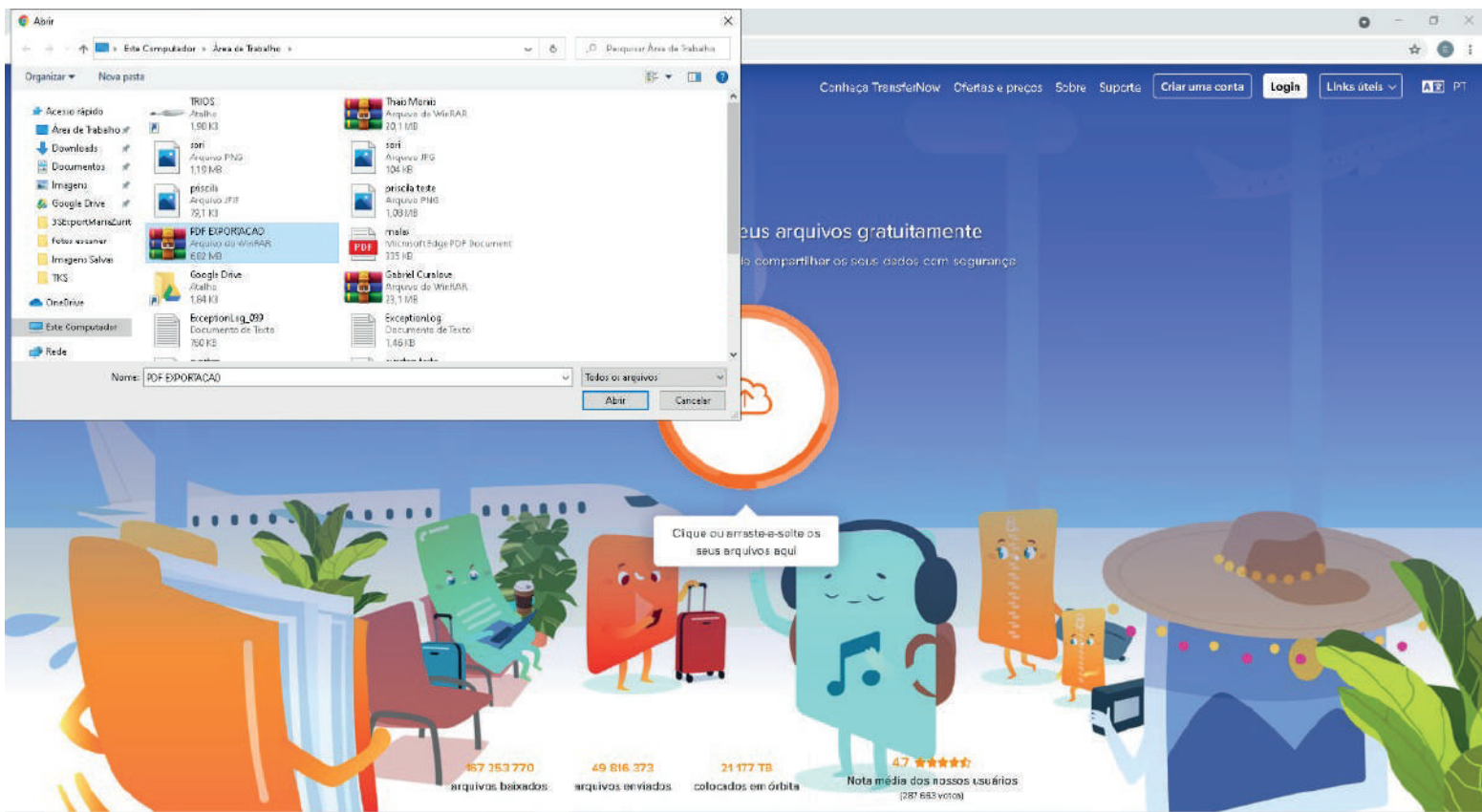

Localizar o arquivo que voce quer enviar

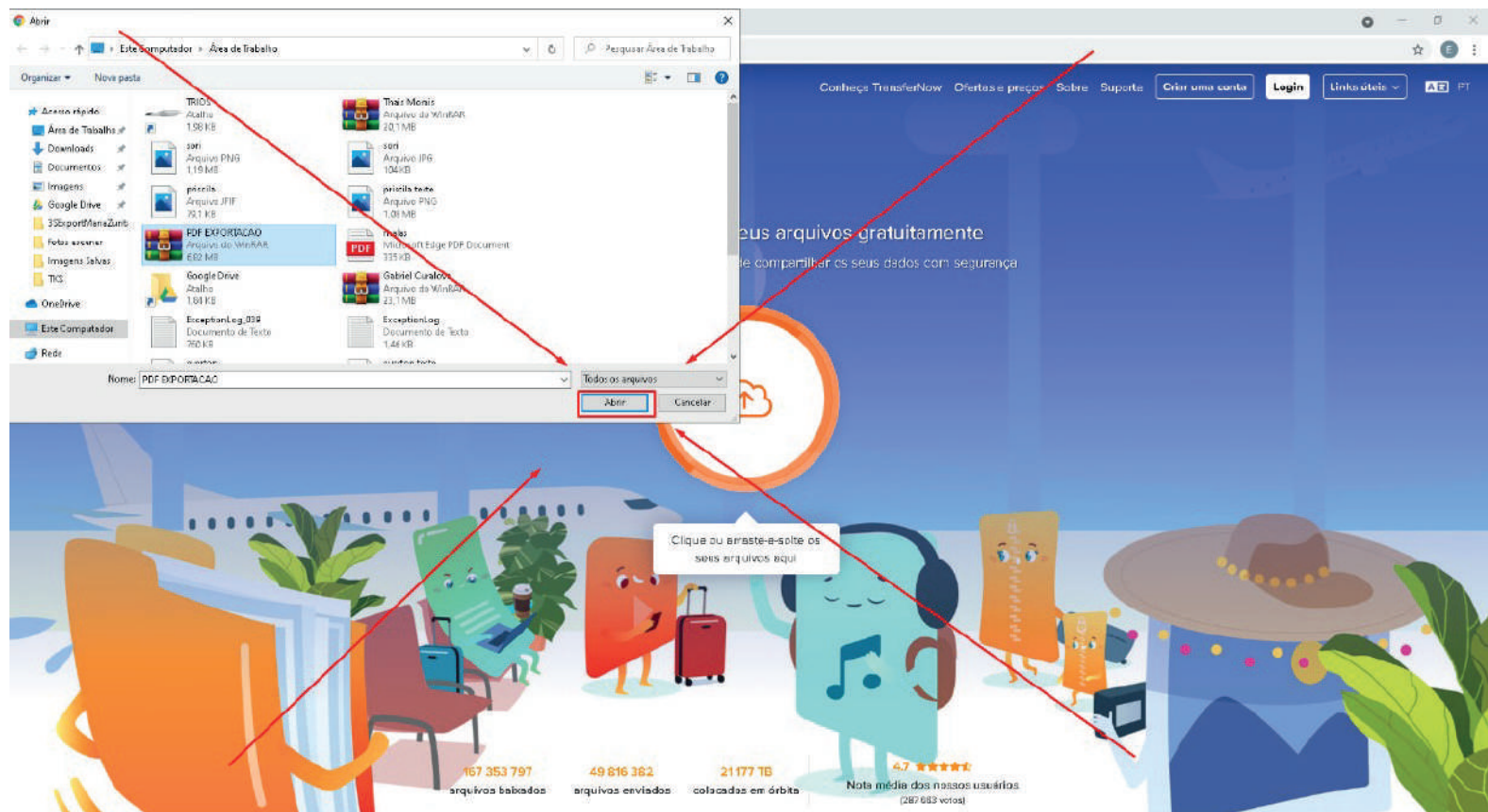

Depois de localizar clicar em abrir

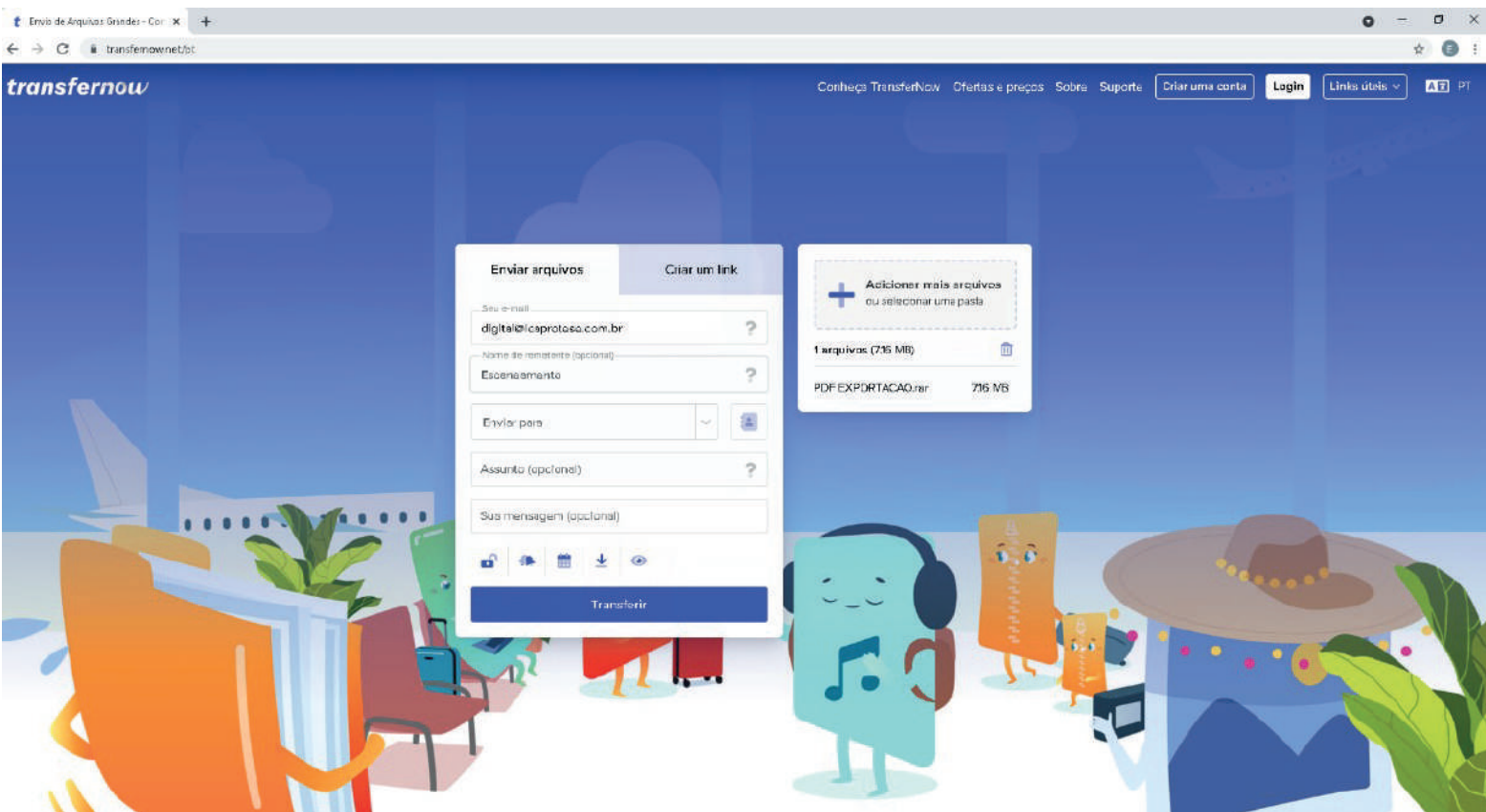

Ficará Assim

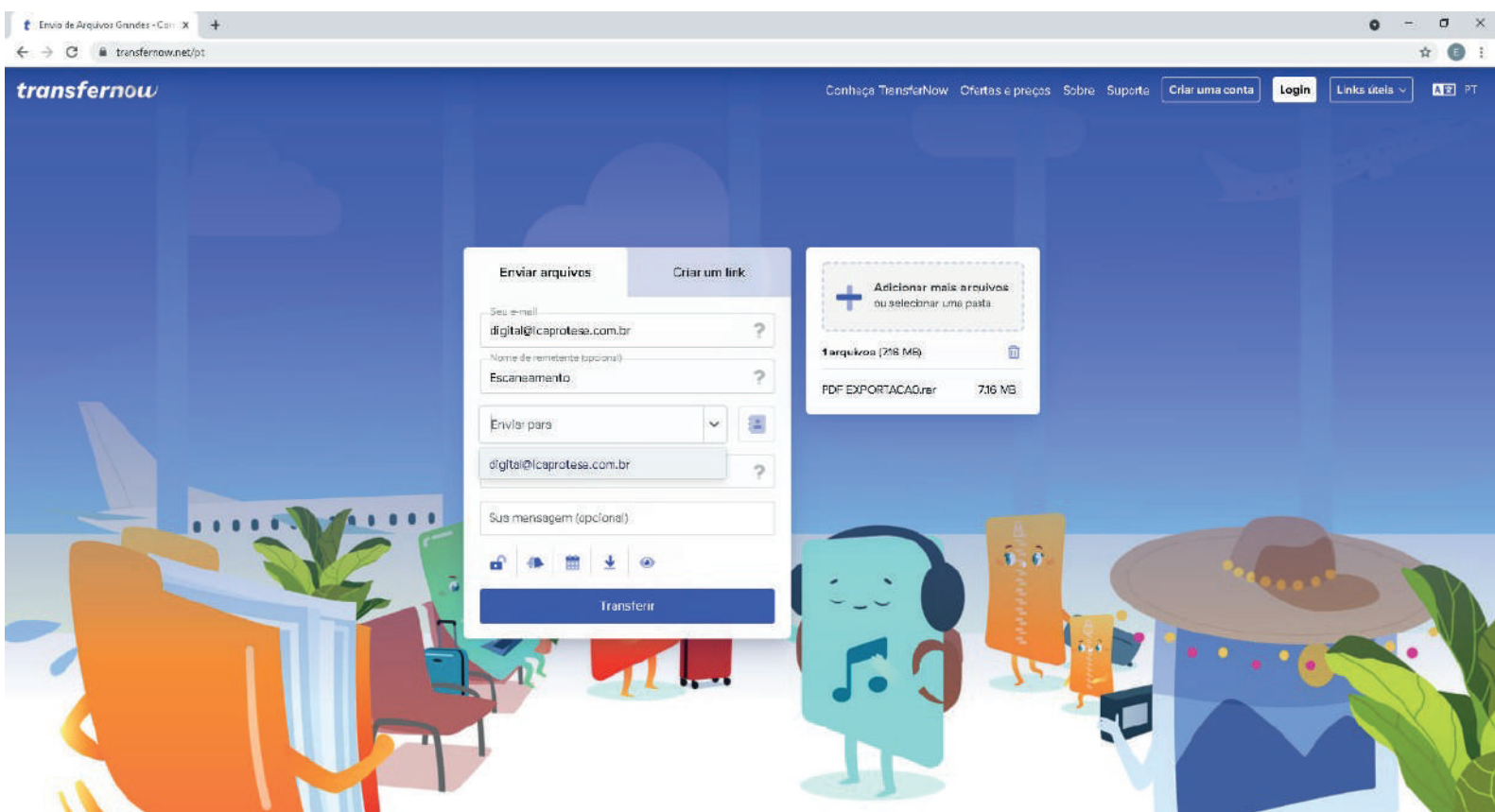

Clicar em enviar para
ai já aparecerá nosso email

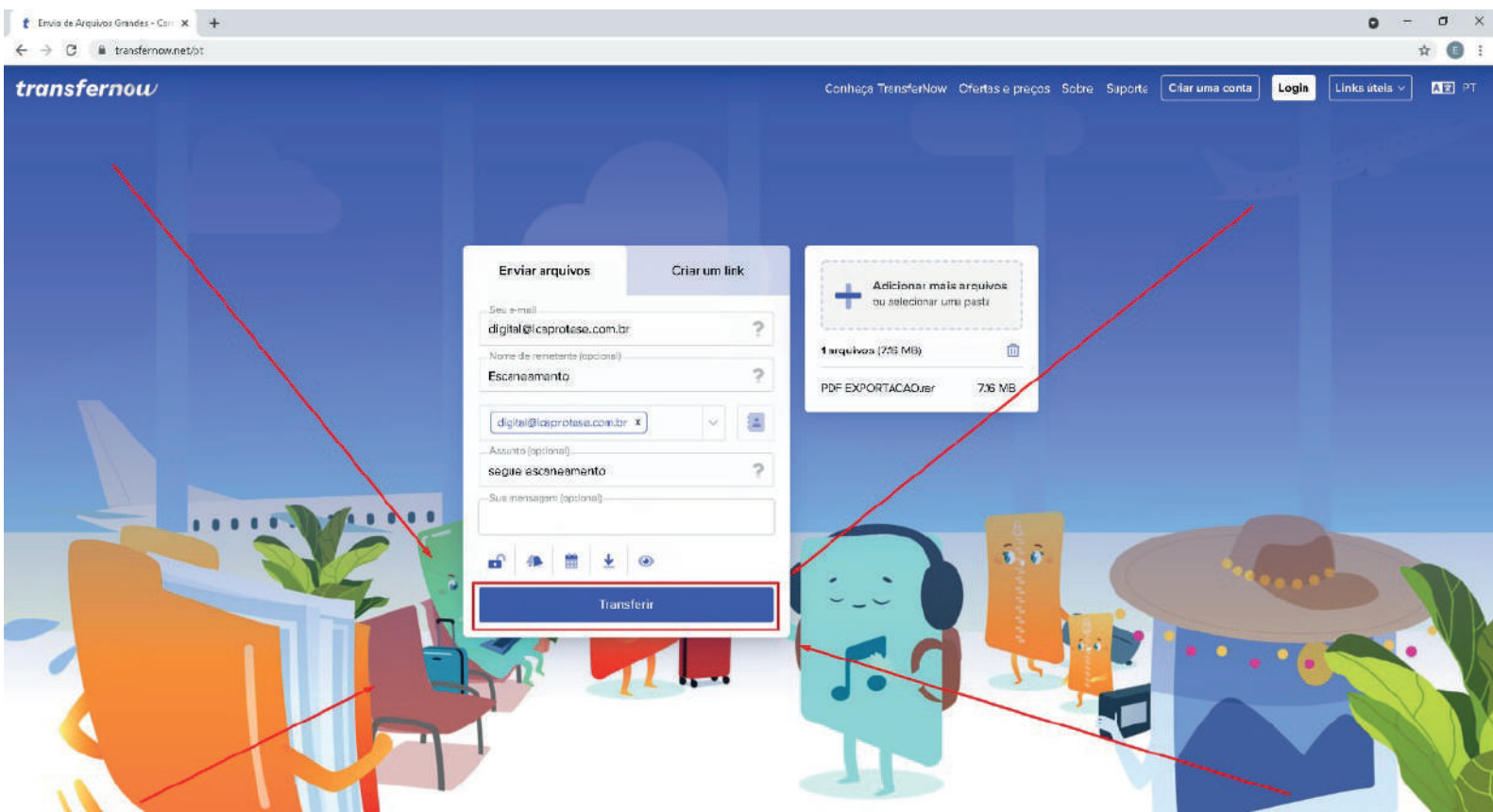

Depois de preencher o necessario
clique em transferir

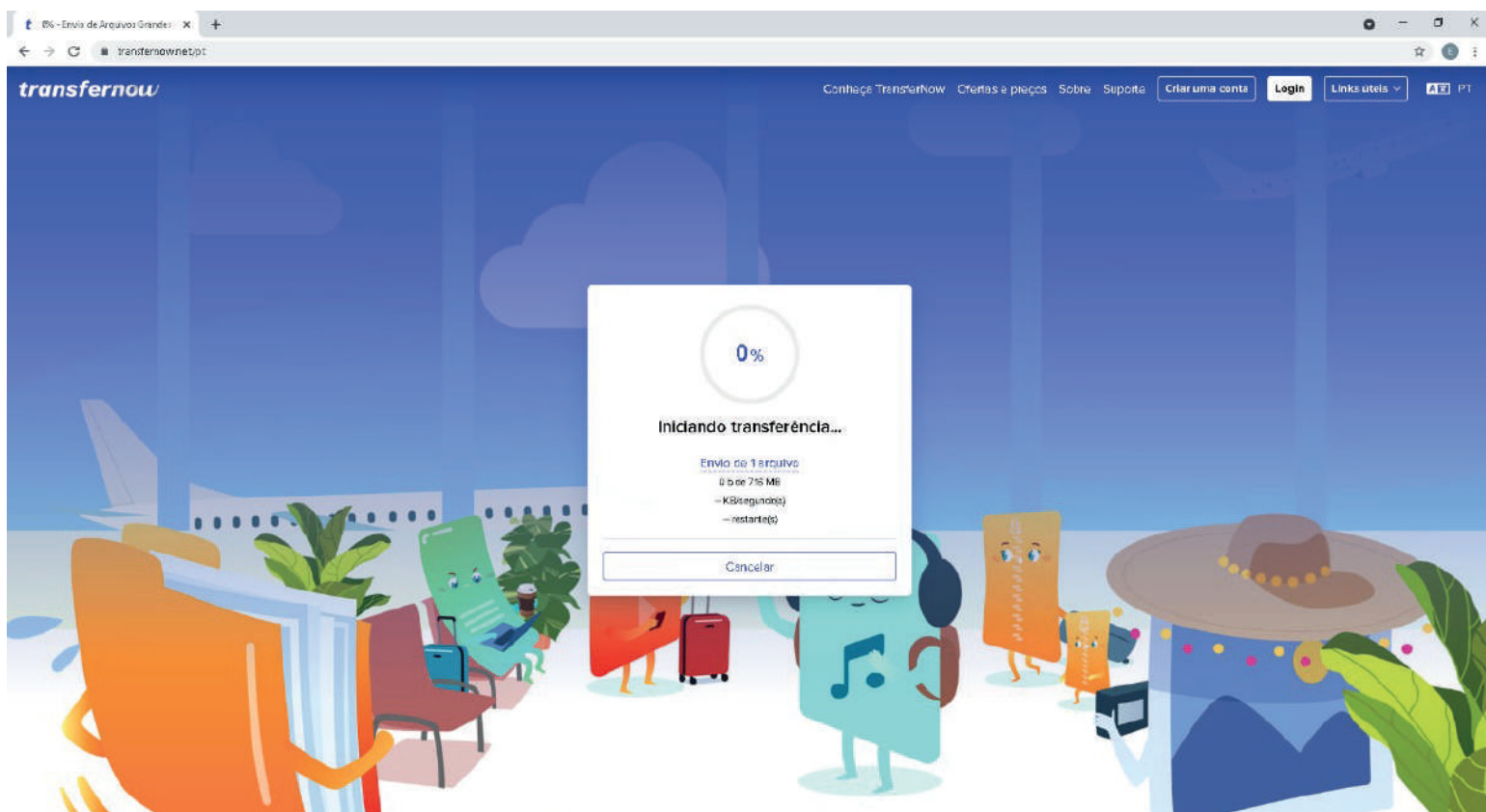

Aguardar carregar totalmente
a transferência do Arquivo

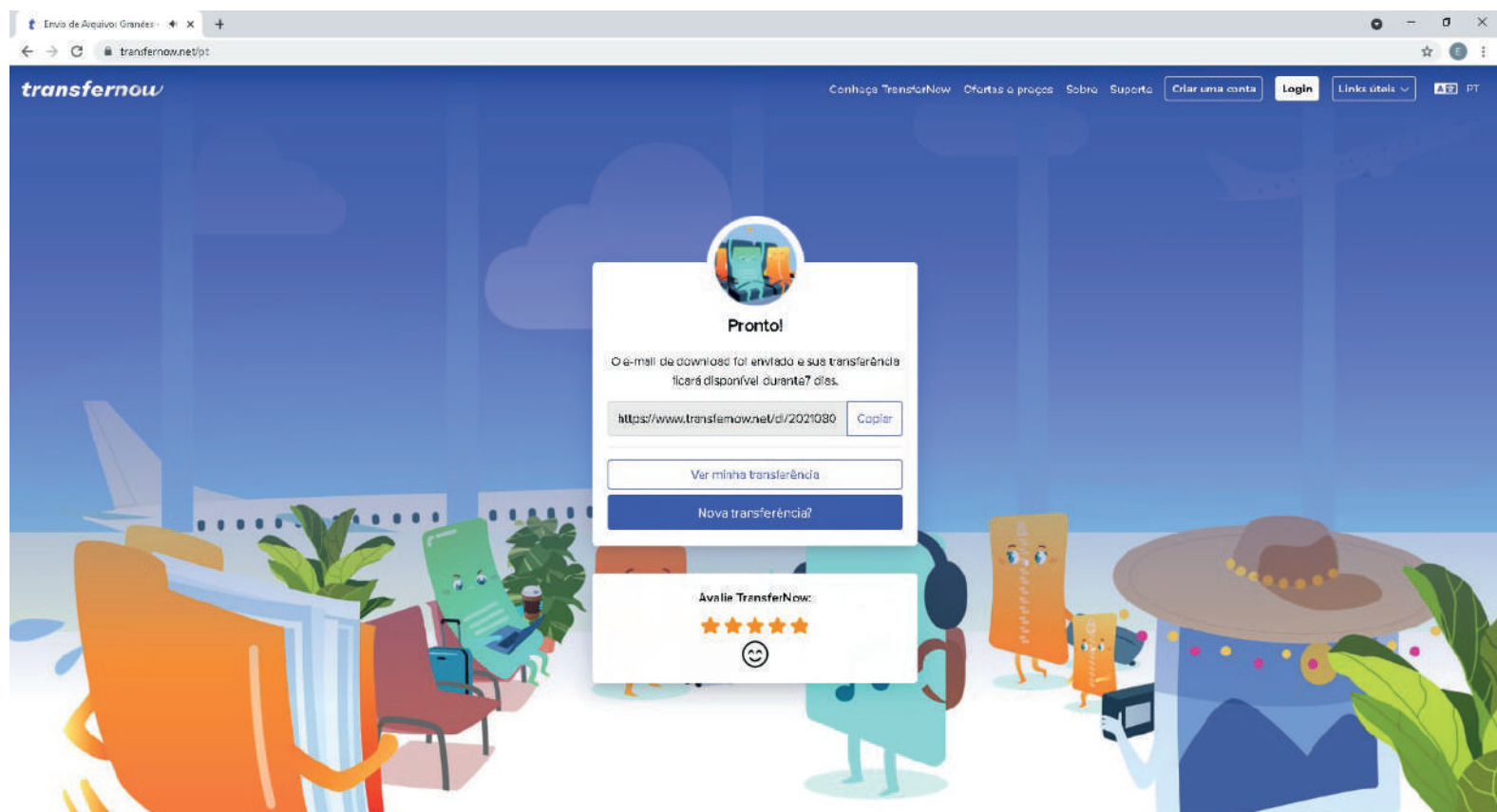

Pronto seu arquivo foi enviado!

Se persistir a duvida segue tutorial
rapido em video abaixo:



Clique no ícone para abrir



**Clique nos ícones e nos
acompanhe nas redes sociais**



**Quer conhecer sobre nossas soluções em assessoria
técnica entre em contato conosco.**



OBRIGADO!